

雪谷・千束周辺

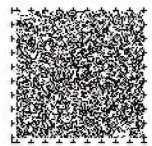

288 公共施設

247 民間施設



- 所在地: 上池台1-36-1
- 問合せ先: 調布まちなみ維持課 / TEL.03-3726-4320
- 交通: 東急長原駅下車徒歩約4分
- 駐車場: 無し
- 特徴: 親水(しんすい)デッキ・親水(しんすい)護岸及び湿原を配した、池を中心とする親水(しんすい)性豊かな公園です。
憩いの場として、水辺空間を楽しみ、池の動植物ともふれあうことができます。

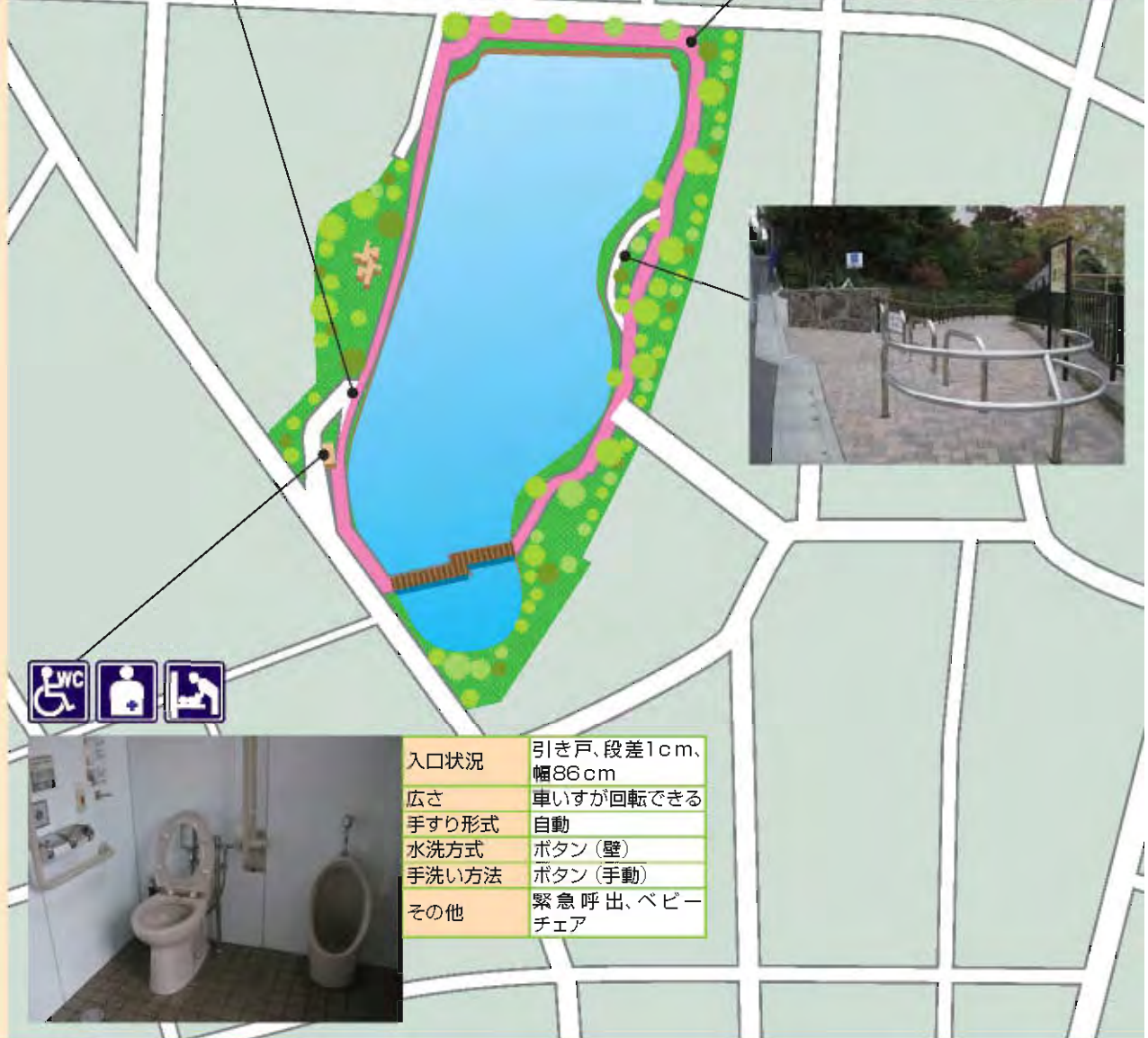

は車いすでの通行可能ルートを示しています
(車いすのサイズには大小があります。出入口の広さをご確認ください。)

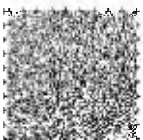

所在地:北千束3-27-1
問合せ先:TEL.03-3729-4436

改札口からホームまでの車いすルート

- ①正面口より改札へ。
改札を通るとホームまでのエレベーターがあるので
上り・下りに応じたエレベーターを利用する。
- ②東口改札からホームまでの車いすルート

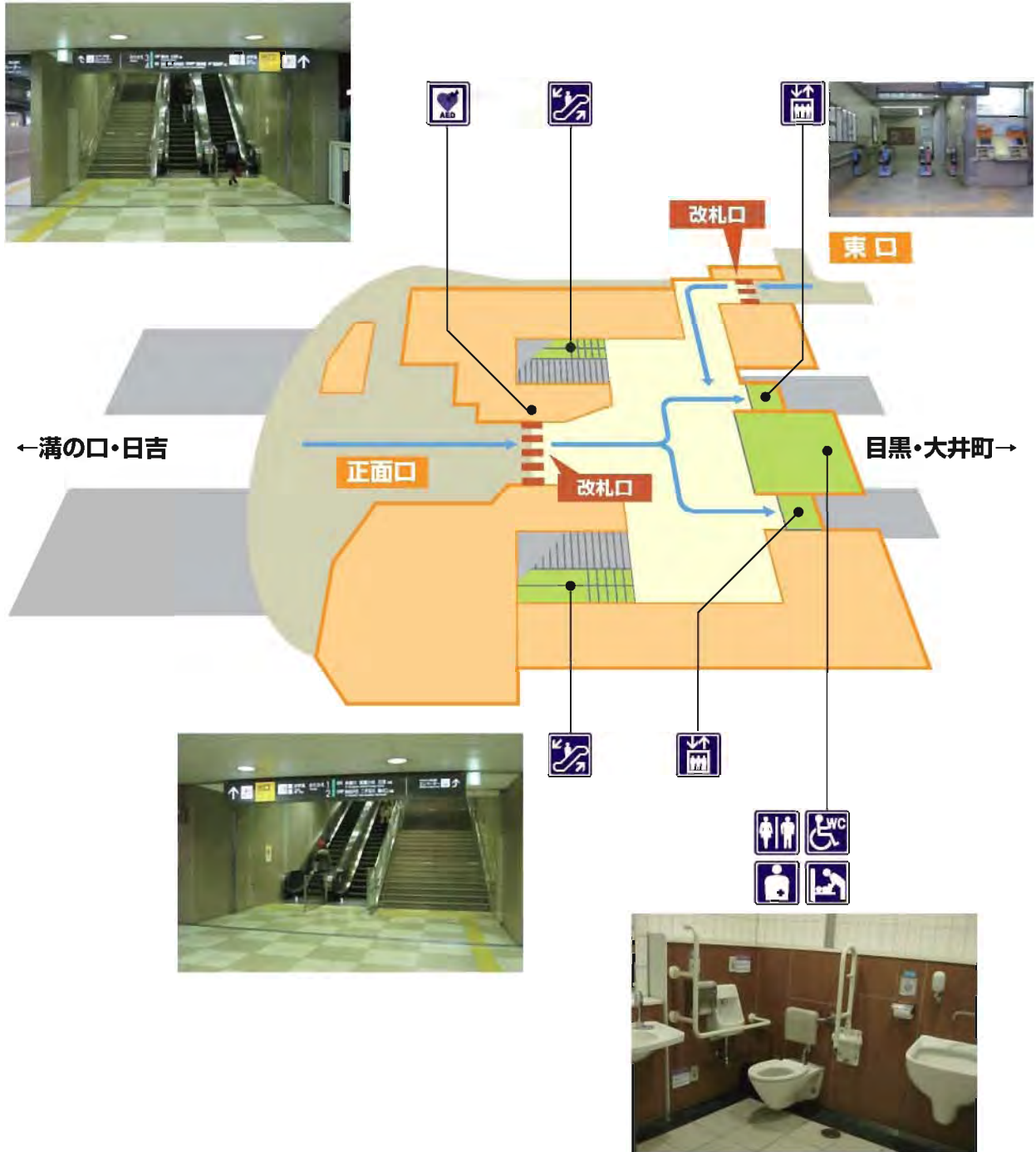

雪谷・千束周辺

→ は車いすでの通行可能ルートを示しています
(車いすのサイズには大小があります。出入口の広さをご確認ください。)

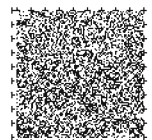

民間施設

- 175 f-5** **ピーコックストア上池台店** かみいけだいてん
 ■所在地: 上池台4-21-7 ■問合せ先: TEL.03-5499-5181
- 176 e-6** **東急ストア上池台店** かみいけだいてん
 ■所在地: 上池台5-23-5 ■問合せ先: TEL.03-5754-0109
- 177 c-5** **大丸ピーコック石川台店** いしかわだいてん
 ■所在地: 東雪谷2-5-11 ■問合せ先: TEL.03-5754-0811

歯科医院

- 178 e-4** **柴田歯科第二診療所** しばたしかだいにしんりょうじょ
 ■所在地: 上池台1-9-5 ■問合せ先: TEL.03-3728-7426
- 179 e-6** **おおいで歯科医院** ししかいいん **小口**
 ■所在地: 上池台3-43-5 ■問合せ先: TEL.03-5754-0015
- 180 b-6** **田口歯科医院** たぐちししかいいん
 ■所在地: 雪谷大塚町11-9ストークストラータ雪谷102 ■問合せ先: TEL.03-3729-5565
- 181 d-6** **直井歯科医院** なおいししかいいん
 ■所在地: 東雪谷4-20-1メイブルスクエア1階 ■問合せ先: TEL.03-3729-5838
- 182 d-6** **わかな歯科** ししか
 ■所在地: 東雪谷5-32-3 ■問合せ先: TEL.03-5754-6480
- 183 d-7** **大川歯科医院** おおかわししかいいん **小**
 ■所在地: 東雪谷5-38-4 ■問合せ先: TEL.03-3729-6400
- 184 b-6** **たんげ歯科医院** ししかいいん
 ■所在地: 南雪谷2-13-11 ■問合せ先: TEL.03-5499-1522
- 185 b-6** **佐藤歯科医院** さとうししかいいん
 ■所在地: 南雪谷2-14-7 ■問合せ先: TEL.03-3728-0061
- 186 c-2** **村田歯科医院** むらたししかいいん
 ■所在地: 北千束1-46-1村田ビル2階 ■問合せ先: TEL.03-3723-3511

小:小児歯科 **口**:口腔外科

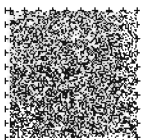

187
d-5

子ども家庭支援センター洗足池分室 (キッズな洗足池)



- 所在地: 上池台2-35-18
- 問合せ先: TEL.03-5754-7830 FAX.03-3727-0520
- 交通: 東急洗足池駅徒歩4分



188
d-5

ゆうゆうくらぶ洗足



- 所在地: 上池台2-35-2 (洗足池センター内)
- 問合せ先: TEL.03-3727-1461 FAX.03-3727-1462
- 交通: 東急洗足池駅徒歩10分



189
d-5

洗足区民センター



- 所在地: 上池台2-35-2
- 問合せ先: TEL.03-3727-1461 FAX.03-3727-1462
- 交通: 東急洗足池駅徒歩5分



190
e-6

上池台三丁目公園



- 所在地: 上池台3-16-15
- 問合せ先: TEL.03-3726-4300
- 交通: 東急バス上池商店街徒歩5分



191
e-5

上池台障害者福祉会館



- 所在地: 上池台5-5-1
- 問合せ先: TEL.03-3728-3111 FAX.03-3726-6677
- 交通: 東急バス稲荷坂徒歩1分

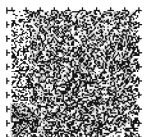

192
b-4

いしかわちようぶんか
石川町文化センター



- 所在地: 石川町1-3-8
- 問合せ先: TEL.03-3728-1197 FAX.03-3728-1205
- 交通: 東急バス雪谷文化センター徒歩1分



193
b-6

ゆきがやせいむしょ
雪谷税務署



- 所在地: 雪谷大塚町4-12
- 問合せ先: TEL.03-3726-4521
- 交通: 東急雪谷大塚駅徒歩3分



194
b-6

ちようふちいさちようしゃ
調布地域庁舎



- 所在地: 雪谷大塚町4-6
- 問合せ先: 調布地域福祉課 / TEL.03-3726-4140 FAX.03-3726-5070
- 交通: 東急雪が谷大塚駅下車徒歩2分



195
d-5

ゆきがやとくべつしゅつちようじょ
雪谷特別出張所



- 所在地: 東雪谷3-6-2
- 問合せ先: TEL.03-3729-5117 FAX.03-3729-1826
- 交通: 東急バス荏原病院前徒歩2分



196
d-6

ざいだんほうじんとうきょうとほけんいりようこうしゃえはらびょういん
財団法人 東京都保健医療公社 荏原病院



- 所在地: 東雪谷4-5-10
- 問合せ先: TEL.03-5734-8000 FAX.03-5734-8023
- 交通: 東急バス荏原病院前、東急洗足池駅徒歩12分



公共施設

雪谷・千束周辺

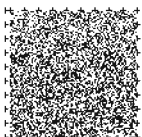

197
c-7

ひがしちょうふこうえん
東調布公園プール



- 所在地: 南雪谷5-13-1
- 問合せ先: TEL.03-3728-7651
- 交通: 東急御嶽山駅下車徒歩約8分



198
d-7

ゆきがやぶんか
雪谷文化センター



- 所在地: 南雪谷5-18-3
- 問合せ先: TEL.03-3729-0066 FAX.03-3729-1313
- 交通: 東急バス雪谷文化センター徒歩1分



199
d-4

せんぞくいけこうしせうべんじょ
洗足池公衆便所



- 所在地: 南千束2-14-5
- 問合せ先: TEL.03-3726-4300
- 交通: 東急洗足池駅徒歩2分



200
c-3

せんぞくとくべつしゅつちょうじょ
千束特別出張所



- 所在地: 南千束2-16-19
- 問合せ先: TEL.03-3726-4441 FAX.03-3726-3179
- 交通: 東急北千束駅徒歩6分



201
d-4

せんぞくいけとしよかん
洗足池図書館



- 所在地: 南千束2-2-10
- 問合せ先: TEL.03-3726-0401 FAX.03-3726-3268
- 交通: 東急洗足池駅徒歩4分

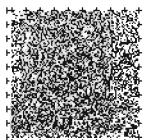

202
c-4

ゆうゆうくらぶ千束 せんぞく



- 所在地: 南千束3-24-11
- 問合せ先: TEL.03-3729-4655
- 交通: 東急池上線洗足池駅徒歩10分



203
c-3

おおおかやまえきまえこうしゅうべんじょ
大岡山駅前公衆便所



- 所在地: 北千束3-27先
- 問合せ先: TEL.03-3726-4300
- 交通: 東急大岡山駅前広場



204
d-5

とうなかこうえん
東中公園



- 所在地: 東雪谷4-3-23
- 問合せ先: TEL.03-3726-4300
- 交通: 東急洗足池駅徒歩約25分



かみいけだいさんちようめこうえん
上池台三丁目公園

- 所在地: 上池台3-16-15
- 問合せ先: 調布まちなみ維持課
- 交通: 東急バス上池商店街徒歩5分



とうなかこうえん
東中公園

- 所在地: 東雪谷4-3-23
- 問合せ先: 調布まちなみ維持課
- 交通: 東急洗足池駅徒歩約25分



おおおかやまえきまえこうしゅうべんじょ
大岡山駅前公衆便所

- 所在地: 北千束3-27先
- 問合せ先: 調布まちなみ維持課
- 交通: 東急大岡山駅前広場



せんぞくいけこうしゅうべんじょ
洗足池公衆便所

- 所在地: 南千束2-14-5
- 問合せ先: 調布まちなみ維持課
- 交通: 東急洗足池駅徒歩2分



・車いすトイレは工事等で使用できないことがありますのでご確認ください。
 ・公園に併設されている公衆便所も上記のリストに含まれています。
 ・トイレについての問合せは下記の調布まちなみ維持課までお願いします。
 ※調布まちなみ維持課 (TEL.03-3726-4300)

公共施設

雪谷・千束周辺

車いすトイレのある公園・公衆便所

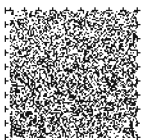

「住み慣れた地域でずっと暮らし続けるために」

平成23年1月現在、大田区の人口は5人に1人が65歳以上の高齢者という現状に、多くの人が不安を感じていると思います。特に私は仕事柄、介護を必要とする高齢者やその家族と接する事が多いために、ケガや病気で身体がこれまでのようには動かなくなってくると、若い時には気にならないような環境がバリアになり、安心して暮らせなくなるという問題が多いことも、感じています。でも、多くの人が共通して願うこと、それは『住み慣れた自分の家に、住み慣れた地域に、できる限り安心して暮らし続けたい!』その願いを現実にするためにも、今回の編集に参加させていただきました。

安心して暮らせるまちづくりには、高齢者だけではなく、妊娠中のお母さんやベビーカーを押す子育て中の方々、また小さなお子さんや障がいのある方々、誰にでも暮らしやすい環境が求められます。大田区でもそのために、ユニバーサルデザインという観点での整備を目標に「まち歩き点検」が行われていて、これにも以前からかかわってきました。大田区のまちが、少しずつではありますが、みんなにやさしいまちへと変わっているのです。

でも、いくら環境整備しても追いつかない問題もあります。その中の多くには、人々の『ところ』が関係しています。例えば・・・点字ブロックの上に置かれた自転車や看板だったり、エスカレーターで左手が麻痺していて右手で手すりをつかみたいのに、背後から邪魔だと言われたり。安心して暮らすには、人々のところ無い行いもバリアになってしまうのです。

住み慣れた地域でずっと暮らし続けるために、このおでかけアシストブックがきっと『あつてよかった』と思っていただける本になりますように。そして誰もが安心して暮らし続けられる大田区であるように願っています。



調査・編集委員
柳谷 由美（主任介護支援専門員）



聴覚障がい者におけるバリアフリーのあり方について

一般的にバリアフリーという言葉を知ると、道の段差を無くしてスロープを設置する事など物理的なバリアフリーを連想するでしょう。

しかし、聴覚障がい者においても日常生活においてバリアフリー化して欲しい事は沢山あります。聴覚障がい者は特に情報において障がいを感じているのが所以です。

例をだしてみますと、

- ①電車やバス、車など交通機能が麻痺した時、何が起きているのか分からない事（電光表示板の設置がされておらず目でみてわからないため）
- ②ホテル、旅館、お店など宿泊施設でのチャイムやテレビ、非常ベルの音が聞こえない事（福祉物品の不備、不設置などによるため）
- ③病院でナースコールの異常時伝えられない事、受付での情報伝達が出来ない事（手話が出来る人が居ない、筆談等での伝達方法を知らない人が多いため）
- ④災害時、避難場所で情報が得られづらい事（アナウンス等が聞こえないため）

また、どの場面、場所においても手話通訳者が足りないと常に感じます。会議や相談の大事な場、災害や異常時においても詳細な説明をしてくれる人が居ないという事が不偶に感じます。

希望を言えばキリがありません。少数の意見だから皆さんにとってみては不必要に感じるでしょう。その為、なかなか通りづらい現状も理解せざるを得ません。しかしながら、逆の立場になってみてください。年を重ねていき、もしかしたら皆さんもなにかしら障がいがかかえるようになるでしょう。耳が聞こえづらくなる、足が不自由になる、物が見えづらくなる……これらのことはいずれ皆さんにも向かい合わなければならなくなる現状でもあるのです。だからこそ、「自分とは関係ない」と軽視せず、どうか自分の事として捉え検討して頂きたいと切に願います。

調査・編集委員
竹内 千代江

