

東松島

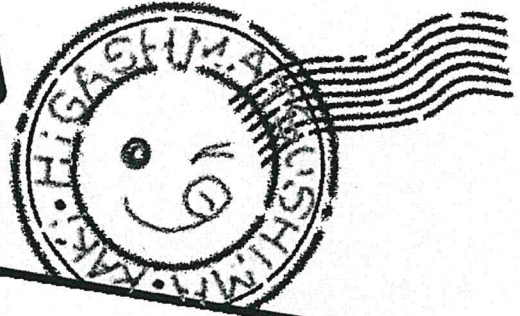

冬の味覚フェア



友好都市から 極上をお届け！

**送料
無料**

宮城県東松島市は大田区の友好都市です。今年も市を代表する特産品牡蠣のおいしい時期がやってまいりました。昨年大好評だった牡蠣を引き続き、区民の皆様に特別価格で販売いたします。

東松島産の牡蠣は、プランクトンが豊富な内海で栄養分を十分吸収した後、流れの強い沖合で育てることで、わずか1年で十分に成長し、身が締まっているのが特徴です。

ぜひ、ご家庭で極上の味をお召し上がりください。

ホームページもご覧ください！→



裏面の「お申込み書」を記入の上
FAXまたは郵送でお申し込みください

東松島ってみんなとこ

大田区と東松島市の交流は、東日本大震災の際に、区が「被災地支援本部」を設置し、区内団体・区民との協働によるボランティア活動から始まりました。その後、様々な交流を深め、平成28年11月に友好都市となりました。

※両区市は「災害時相互応援協定」を締結しています。

東松島 冬の味覚フェア お申込書

申込期限: 令和4年1月31日(月)

奥松島公社 行 →

FAX: 0225-86-1545

| | | | |
|-------------------------------|--|--|--|
| お名前 | | 電話 | |
| フリガナ | | | |
| | | FAX | |
| ご住所/お届け先 | | | |
| 〒 | | | |
| コース名 | | 料金 | 申込数 |
| ①旬鮮生かきセット (殻20個) | | 3,500円 (税・送料込) | |
| ②旬鮮生かきセット (殻5個+剥き身250g×2本) | | 3,500円 (税・送料込) | |
| ③旬鮮生かきセット (剥き身250g×3本) | | 3,500円 (税・送料込) | |
| お届け希望日 | 月 日 | <input type="checkbox"/> 午前中 <input type="checkbox"/> 14時～16時 | <input type="checkbox"/> 16時～18時 <input type="checkbox"/> 18時～20時 ご希望の時間帯にチェックしてください |
| お支払方法 | ○をお付けください | | |
| | <input checked="" type="checkbox"/> 代金引換 <input type="checkbox"/> 銀行振込 <input type="checkbox"/> 郵便振替 | | |



■ご注文方法: 本申込書に記入のうえ、FAXまたは郵送にてお申し込みください。

■お支払方法

- ①代金引換: 商品到着時に現金またはクレジットカードでお支払いいただきます。
 - ②銀行振込: 七十七銀行鳴瀬出張所 普通口座5216338 奥松島公社代表取締役 加藤慶太宛 振込願います。入金が確認され次第発送いたします。
 - ③郵便振替: ご注文者様宛に振替用紙を送付いたします。入金が確認され次第発送いたします
- ※お支払いに伴う、各種手数料はお客様負担となります。あらかじめご了承ください。

■その他: 生かきの性質上、検査結果等により急遽販売を中止させていただく場合がございます あらかじめご了承ください。

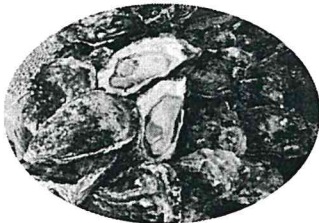

①生かき
殻20個セット

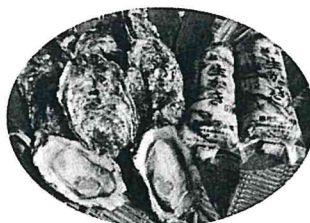

②生かき
殻5個+剥き身2本セット



③生かき
剥き身3本セット

| | |
|-------------------|--------------------------|
| お問い合わせ先 | |
| 株式会社奥松島公社 | 〒981-0303 宮城県東松島市小野字新宮前5 |
| TEL: 0225-86-1511 | |
| FAX: 0225-86-1545 | |