

迫り来る時間の中、仲間と協力し合い、無事に災害現場から安全確保せよ!!

BOSAI
防災
教育

OTA防災トライアル☆ウィーク

大田区 総合防災訓練

巨大地震
発生

防災エキスポ同時開催!!
※詳細は裏面参照

巨大スクリーンの映像演出

01:44:05 迫りくる
制限時間

緊迫した状況下で
試される判断力

安全確保!
脱出成功!

振り返りと
防災レクチャー

1st トライアル
体感型 防災アトラクション®

LIFE LINE
- ライフライン -

参加
無料

要事前申込

7万人が体験した全く新しい防災教育『体感型 防災アトラクション®』

体感型 防災
アトラクション®
とは?

発生が危惧される南海トラフ地震や首都直下地震。近年では、気候変動による風水害の被害が多発。今や一人一人の防災・減災意識の向上が、これまで以上に重要なこととなっています。通常の避難訓練などのスタイルではなく、設定された制限時間内に仲間とともに協力し、発想力、創造力を駆使して安全確保（脱出）を目指す「全員参加型 体験学習」のスタイルを採用。楽しみながらも臨場感あふれる演出に、ハラハラドキドキの連続!!
仲間や家族と助け合い、全ての防災ミッションをクリアし、災害現場から脱出せよ!!

PVはこちら



開催日時

2024年8月31日(土)

① 10:00~11:30 ② 12:30~14:00
③ 15:00~16:30

2024年9月1日(日)

① 10:00~11:30 ② 12:30~14:00

※受付は、公演開始時間の30分~10分前までに済ませてください。

会場

大森スポーツセンター (大森本町二丁目2-5)

参加対象

区内在住・在勤・在学の方

※小学3年生以下でご参加を希望される場合は必ず保護者の方と一緒にご参加ください。

推奨参加人数

2~5人

※1人でも参加可能。

お申込み方法

参加無料・事前予約制

定員
各回最大

150名

※先着順・定員になり次第受付終了

お申込み開始

2024年
8月5日(月)
10:00~

締切

2024年
8月16日(金)
17:00

防災アトラクションについて

株式会社 フラップゼロアルファ (平日10:00~17:30)

06-4862-4210 info@flapzeroalpha.jp

イベント詳細・参加条件・お申込みはこちら >>

<https://bosai-revo.com/event/202408310901/>

CAUTION これは防災教育を目的とした体感型アトラクションイベントです。

2nd
トライアル

OTA防災トライアル☆ウィーク

区内過去最大級の備蓄2Days /

防災EXPO

大田区総合防災訓練

オススメの備蓄品を
配布するぴよん



レトルト食品
簡易トイレ
他はお楽しみ♪

プロから学ぶ防災

選りすぐりの備蓄品の数々を紹介

災害のリアルを知るパネル展示

開催日

令和6年8月31日(土)・9月1日(日)

時間

9時30分～16時 ※9月1日(日)は15時まで

会場

大森スポーツセンター アリーナ
(大森本町二丁目2番5号)

参加
無料
予約不要

お問合せ：大田区 防災危機管理課

TEL 03-5744-1611

詳細はこちら >>

<https://www.city.ota.tokyo.jp/seikatsu/chiiki/bousai/kunren/souboukunn.html>



⚠ 内容は変更となる場合がございます。あらかじめご了承ください。

令和6年度

区民参加型 ※

※事前の参加申込は必要ありません。
当日、防災アプリ等を通じて
情報を受け取っていただく訓練です。

情報伝達訓練

<風水害編>

～アプリで確認！あなたの避難行動は！？～



まずはスマホに
防災アプリを
ダウンロードして、
通知をONにして
ほしいぴょん

9/8

日曜日

10:00
↓
10:45



ダウンロード



Android



iOS

10:00 訓練開始
10:15 警戒レベル3 高齢者等避難
10:30 警戒レベル4 避難指示
10:45 訓練終了

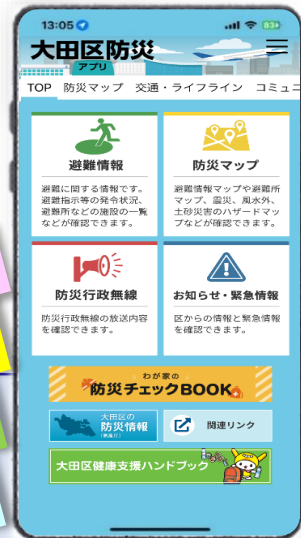

01

大田区から、災害が発生した想定で
スマホ・PCへ情報を発信します

今いる場所は
避難対象地域？

一番近い
避難所はどこ？

放送塔からは
どんな放送があった？

家族の安否は…？
コミュニティ機能で確認！！

02

情報を受け取ったら、
防災アプリ・防災ポータルをチェック！
～ご自身の避難行動について考えてみましょう～

以下の手段でも情報発信します

- ・区公式SNS (X、LINE) ・区ホームページ
- ・防災行政無線 (放送塔) ※多摩川沿岸の一部地域のみ

様々な手段からの
情報発信をチェック
しよう！

03

訓練終了後、防災アプリから
アンケートを配信します

あなたの考えた避難行動について、ご回答をお願いします！

訓練の詳細はこちらから▼



※ 当日、実際の地震や台風の発生、また熱中症特別警戒アラートの発表等で
区が非常時の対応を取る必要が生じた場合は、訓練を中止します。

～検証するシナリオ～



区内にも大きな被害をもたらした、**令和元年東日本台風(台風19号)級の台風が接近している想定**で訓練を行います。

訓練3日前(9月5日)のシナリオ

- 日本の南海上で発生した台風が、猛烈な勢力(915hPa)に発達。北上して翌日(6日)には小笠原諸島に最接近する状況。
- 非常に強い勢力(最大風速45メートル)を維持し、7日から8日にかけて、近畿から関東に接近・上陸する恐れがある。

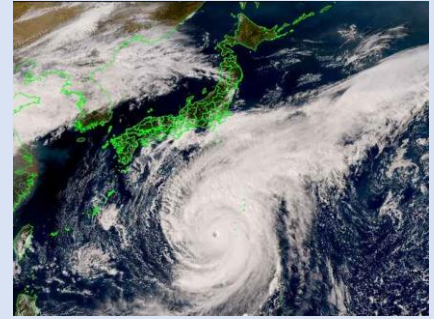

画像:気象庁「令和元年台風19号」を加工して作成

訓練2日前(9月6日)のシナリオ

- 関東甲信地方は、7日から8日いっぱいに向け、大雨・洪水・暴風の各警報が発表される可能性が高くなった。
- 気象庁が臨時会見を開き「自治体の避難指示等に従い、早めに避難してほしい」と呼び掛けているほか、テレビでは店舗で防災対策商品が品切れになっている状況などを報道している。

訓練前日(9月7日)のシナリオ

- 台風が前線を刺激している影響で、区内に大雨警報が発表され、風雨が強まり始めた。特に奥多摩などの山間部では激しい雨が降っており、今後の河川氾濫が心配される。
- 区では既に災害対策本部を立ち上げ、水害時緊急避難場所の開設に向け準備を進めている。
- 鉄道各社は本日の終電を繰り上げ、8日は始発から首都圏全路線にて運転を見合わせると決定した。
- 夜間には、台風が八丈島付近まで到達。一層風雨が強さを増してきた。

いよいよ、訓練当日(9月8日)のシナリオ

- 台風は北上を続け、非常に強い勢力(955hPa)にて本日昼にも東京都または神奈川県に上陸見込。
- 既に平均風速は15メートルを超え、雨も毎時20ミリ以上降っているため、外を歩くのは難しい状況。
- 山間部での大雨の影響で多摩川の水位が上昇し続け、最接近と共に氾濫する危険性が高まっている。

…こうした状況で、訓練開始(午前10時)を迎えます。

ミッション

- マイ・タイムラインをあらかじめ作成しましょう！
- 防災アプリ・ポータルなどから得られる情報をもとに、「どのような行動を取るべきか」考えてみましょう！
- ご自身の避難行動を確認し、当日の動きをイメージしましょう！

10時00分 訓練開始

10時15分 **警戒レベル3** **高齢者等避難** ※危険な場所から高齢者等は避難

10時30分 **警戒レベル4** **避難指示** ※危険な場所から全員避難

10時45分 訓練終了