



大田区社協  
イメージキャラクター  
あいちゃん

No.103  
2025 Spring March



市民後見人交流会に参加の皆さま 2024/11/12

編集・発行 社会福祉法人 大田区社会福祉協議会  
〒144-0051 東京都大田区西蒲田7-49-2  
☎ 03-3736-2021 FAX 03-3736-2030  
🌐 <https://www.ota-shakyo.jp>  
📄 [https://x.com/ota\\_shakyo](https://x.com/ota_shakyo)



大田区社協 検索

# おお お た 社協 だより

特集

## 自分らしく 地域で暮らすために

～地域で見守るゆるやかなつながり～ … 2・3

● 共同募金へのご協力ありがとうございました … 4

地域みんなで見守る  
安全安心な暮らし



ヤクルトさん

民生委員児童委員さん



HANEDA



お花屋さん



郵便局員さん



牛乳屋さん

# 自分らしく地域で暮らすために

## ～ 地域で見守るゆるやかなつながり～



住み慣れた地域で、いつまでも自分らしく暮らしていきたい！  
 今は元気に過ごしていても、心身の不調や年齢を重ねることで不安を感じ始める方も多いと聞きます。そのような時、速やかに相談機関につながり、ご本人の状況に合った医療や福祉サービスを利用することで生活環境が整い、これまでの生活を維持することができます。  
 しかし、自分では自身の変化に気づかず、また、誰にも相談できないまま時間が経過し、生活状態が悪化してしまう場合もあります。そこで大きな力となるのが、身近な地域での「ゆるやかなつながり」です。  
 地域での「ちょっとした気づき」により、早期に相談機関へつながることで、適切な支援にもつながり、自分自身の意向に添った生活の実現に結びつきます。  
 支えられる側、支える側という枠組みではなく、「お互いさま」の精神で、地域でのつながりが活かされるよう、大田区社協は行政や関係機関、地域の方々とともに地域連携ネットワークづくりに取り組んでいます。

**マンガで見る!** **地域で見守るゆるやかなつながり**

地域で暮らす80代のご夫婦。それぞれ趣味の活動などを楽しんでこられました。物忘れなどが見られるようになった二人の様子に、行きつけの花屋さんが気づいたことから、相談機関につながりました。

夫・85歳  
・要介護2  
・認知症状あり  
・カラオケが趣味

妻・81歳  
・要支援1  
・物忘れあり  
・料理が好き

あら、こんにちは  
**はなや**  
こんにちは  
今日は天気がいいわね、花束を1つちょうだい

これで足りるかしら...?  
500円です  
さっきも買ったばかりなのに... 最近何度も同じ話をするし、心配だな...

お客さんで心配な高齢の方がいるんですけど、どうしたらいいですかね?  
**民生委員**  
私から地域包括支援センターに相談してみるわ

物忘れや心配な言動が増えてきた高齢の方について相談をうけたんだけど...  
**民生委員**  
そうなんです、様子を見てみますね  
**地域包括支援センター**

訪問の後...  
**地域包括支援センター**  
ゆくゆくは成年後見制度が必要と思われるご夫婦がいるのですが  
**大田区社協 おおた成年後見センター**  
一度一緒に訪問しましょう

最近支払いとか手続きが難しくって...相談できる人がほしいのよね...  
成年後見制度を含めて考えてみましょうか  
**成年後見制度とは...**  
判断能力が不十分な人や加齢に伴い将来に不安がある人等を、法律的に保護し、支えるための制度  
**アニメで知る 成年後見制度**  
法定後見 任意後見

その後...  
趣味のカラオケにて  
IHの使い方の順番シールを貼っておくね  
趣味の仲間  
夫・妻のそれぞれに成年後見人等がついた現在...  
銀行窓口にて  
郵便配達員  
近所のコンビニ  
後見人

ご夫婦は地域とつながりながら安全・安心な暮らしを続けています  
**はなや**

夢と未来のサポーター

## さわやか信用金庫

当金庫へお気軽にご相談ください

大田区内店舗

大森中央支店 3754-1331	糀谷駅前出張所 3743-8911	梅屋敷出張所 3766-4111
下丸子支店 3756-5571	蒲田支店 3758-1261	京浜島支店 3790-2611
雪谷支店 3748-6660	穴守支店 3744-4511	東糀谷支店 3741-7111
大森支店 3761-9191	大森南支店 3745-3711	六郷支店 3730-4871
美原支店 3761-9161	糀谷支店 3745-2371	北馬込支店 3778-2291
羽田支店 3742-0411	大森西支店 3768-3601	荏原支店 3778-2293

公正証書の作成 (遺言、任意後見、養育費等離婚給付、保証意思宣明等)・定款等の認証

## 大森公証役場

大田区大森北1-17-2  
大森センタービル2階  
TEL. 3763-2763  
FAX. 3763-4500

ホームページ  
<http://omorinotary.sakura.ne.jp/>

\* J 日 大森駅中央東口 徒歩3分  
京浜急行大森海岸駅 徒歩5分  
駐車場については、事前に電話でお尋ねください。

広告

## 地域連携ネットワークとは?



誰もが地域で尊厳を持って自分らしく生活し、社会参加が継続できるよう、多様な分野・主体が連携するしくみです。地域のつながりが希薄化していると言われる昨今、さまざまな分野の強みを活かして、つながりを強くしていくことが求められています。「つながりを広げる」「担い手を増やす」ことを目指し、地域の皆さまと一緒にこれからも取り組んでいきます。



**小池 直道さん**  
(小池牛乳店 専務取締役  
西蒲田商店街交友会 会長)

祖父からの教えや、大田文化の森の運営協議会での経験を通じ、地域と関わることの大切さを学びました。商品の配達の際にも見守り活動をしています。郵便受けに新聞が溜まっている心配な家庭があった時には、民生委員さん等と連携を取って安否確認したこともあります。商店街での地域イベントや見守り活動安否確認までを等を通じ、お客さまへの感謝を地域へ返していきたいです。

今後は御用聞きとして、ちょっとしたお願い事も聞いていきたいと思っています。商売に関係なく、お困りの方がいたら教えてください。

**東京ヤクルト販売株式会社**  
**松本 和重さん 松島 志津子さん**  
(管理本部) (南カンパニー)  
(広報室 参与) (港南ブロック係長)



週に一度、商品をお届けにお客さま宅を訪問しています。大田区を担当するヤクルトスタッフは認知症サポーター養成講座を受講しており、業務を通してお客さまや地域の方々に寄り添った見守り活動をしています。お客さまがご自宅で倒れているところを発見したこと、会話の中で呂律が回らない状態だったため救急車を手配、軽い脳梗塞だったことなど救命につながることもありました。また、お客さまに掛かってきた電話が不自然だったため電話を代わると、振り込め詐欺の内容だったことなど防犯につながる例もありました。

これからもハートフルな対応を心掛け、地域のみなさんと一緒に見守りを続けていきます。

## 大田区における地域共生社会の実現

### 地域連携ネットワーク

大田区におけるイメージ図

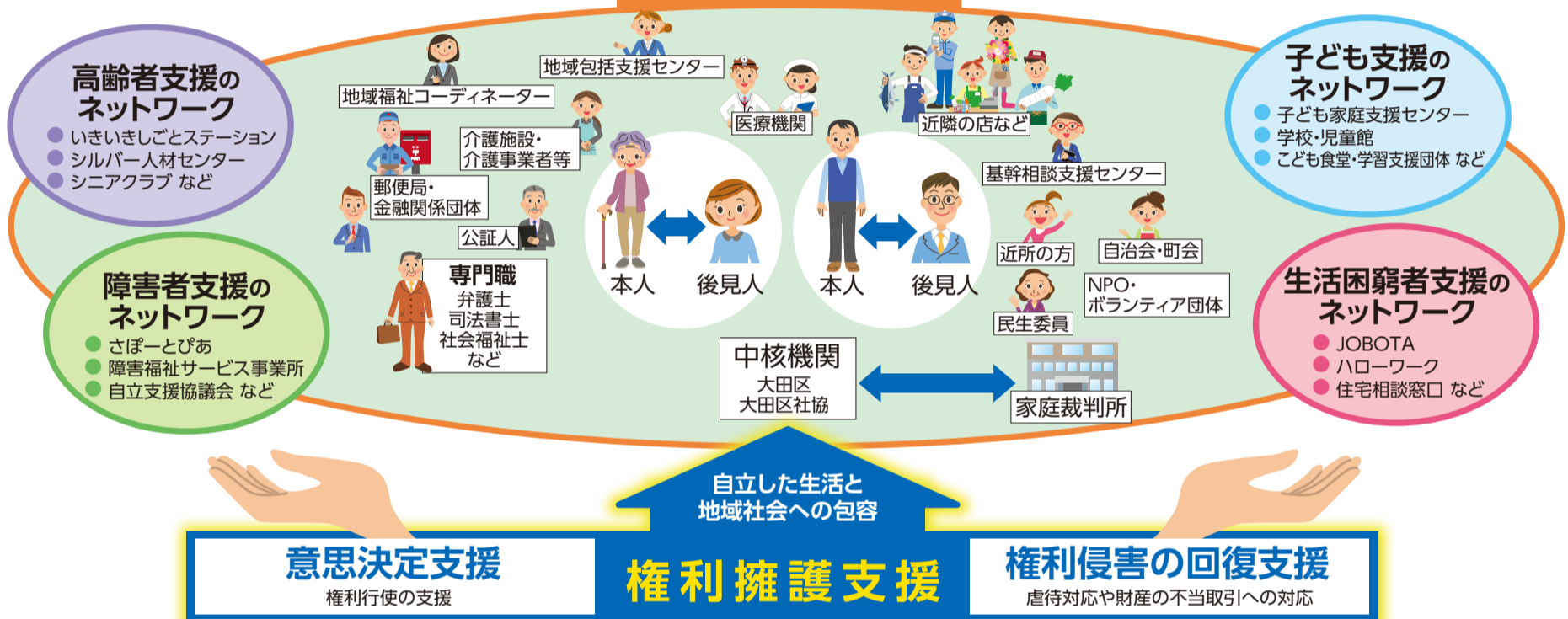

#### 高齢者支援のネットワーク

- いいきしごとステーション
- シルバー人材センター
- シニアクラブ など

#### 障害者支援のネットワーク

- さばーとびあ
- 障害福祉サービス事業所
- 自立支援協議会 など

#### 子ども支援のネットワーク

- 子ども家庭支援センター
- 学校・児童館
- 子ども食堂・学習支援団体 など

#### 生活困窮者支援のネットワーク

- JOBOTA
- ハローワーク
- 住宅相談窓口 など

自立した生活と地域社会への包容

#### 意思決定支援

権利行使の支援

#### 権利擁護支援

#### 権利侵害の回復支援

虐待対応や財産の不当取引への対応

※中核機関とは・・・本人の権利を守るために適切な支援へつながるよう、地域で支える体制を構築する地域連携ネットワークの中核を担う機関。

**前野 浩之さん**  
(大田東矢口三郵便局 局長)



郵便局は、金融・物流・生命保険サービスの他に地域のお役に立つ活動も行っています。郵便局長は防災士の資格を持ち、災害ボランティアに登録しています。

社員は認知症サポーターとして地域包括支援センターと連携して高齢社会を守っています。

「子どもSOSの家」にも協力しています。「何かあったら郵便局に逃げろ」と言ってください。会社の経営理念は、「一人ひとりの人生に寄り添う。すべての人の心をあたためる。」です。

地域にお住いのみなさま一人ひとりの安全安心な暮らしと生きがいを地域とともに創っていくことを目指しています。

いつでも地元の身近な郵便局に来てください。お待ちしております。

**江川 美恵子さん**  
(羽田地区民生委員・児童委員協議会 会長)



参加者が気軽に参加し、楽しみながら交流できる場を地域につくっています。

例えば、体操や口腔ケアの勉強会、特技ボランティアさんによる音楽鑑賞等を行う高齢者サロンなどを行っています。また、民生委員とPTAで協力し、牛鍋を配ることも食堂も開催しました。活動やイベント等の交流により顔見知りになり、街中で会ったら挨拶出来るような関係性も生まれています。

「私もどこか行きたいな」と思ったら是非参加してみてください。

**近藤 好秀さん**

(大田区青少年対策鶏の木地区委員会 会長  
大田区商店街連合会 副会長  
有限会社フロアリストニューフラワー 代表取締役)



鶏の木で花屋を営みながら、子どもから高齢者まで幅広い世代を対象とした活動を通じて地域のつながりを40年育んできました。

商店街の声掛けや高齢者の見守りにも積極的に取り組んでいます。話を聞く時は否定しないことを大切にしています。地域包括支援センターとも連携しています。ナマハグが集まる「鶏の木まつり」や餅つき大会等の行事では交流が生まれています。高齢者は子ども達の活躍に元気をもらい、子ども達は役割を感じ成長しています。「地域のつながり」は励みになる。世代を超えた地域の絆の大切さを伝えていきたいです。

## 広告

### “不動産を売るとき”って、どうしたらいいの？ 専門家に学ぶ「不動産の売り方無料個別講座」開催

3月2日(日)～3月31日(月)  
大森で開催！参加無料・要予約

日本では相続財産の約4割を占めるのが不動産だそう。いざ、相続が発生してから不動産を売却しようとしても、思い通りにいかなかったり、時間がかかってしまうケースも。最近では、住む予定のない実家などの空き家や空き地、借地や底地の整理について悩んでいる人も多いそう。事前

きる準備で労力を軽減、早めの対策を考えておきたいものです。

そこで三井住友トラストグループの「三井住友トラスト不動産・取引態様/仲介」では、3月2日(日)～3月31日(月)の期間中に「不動産の売り方無料個別講座」を開催します。不動産の売却について悩んでいる人は、この機会に参加を(要予約)。不動産の無料価格査定相談にも応じます  
日時3月2日(日)～3月31日(月)10:00～17:00※

水祝定休、希望の日時を伝えてください、物件の所在地により対応できない場合があります会場三井住友信託銀行大森支店2階会議室(大森センター・大田区山王2-1-1)申込無料講座事務局(大森センター内)☎0120-06-3161受付時間10時～17時※個人情報を受付に利用



# 令和6年度 共同募金へのご協力ありがとうございました。



このたびは、「赤い羽根共同募金」及び「歳末たすけあい・地域ふれあい募金」に温かなお気持ちをお寄せいただきまして、心より御礼申し上げます。

## 歳末たすけあい・地域ふれあい募金 【募金総額】 37,048,438円

- 使いみち**
- ① 在宅で生活をしている重度障害のある方へ見舞金としてお届けしました。 --- 1,975,240円
  - ② 事務経費(通信費・募金袋等) ----- 3,699,672円
  - ③ 住民主体の地域福祉活動を支援する資金として活用いたします。 ----- 31,373,526円

**活用例**

**ささえあい食料支援事業**

一時的な収入減少等で、生活に困った方に数日分の食料をお渡ししています。



**「つどいの場」活動助成**

地域の方が、身近な場所で、交流できる場づくりの支援を行います。



**車いす貸出事業**

車いすステーション44か所(令和7年1月31日時点)で無料貸出しをしています。短期間または急に車いすが必要な方は、誰でも借りられます。

## 赤い羽根共同募金 【募金総額】 31,560,976円

**使いみち**

社会福祉施設・団体に配分されます。  
令和6年度は、45の施設・団体で役立てられました。

**活用例**

- 保育所:床材張り替え、テーブル・椅子・保育マット・避難車の購入等
- 障害者就労支援施設:社会適応訓練、研修事業等
- 障害者グループホーム:倉庫・冷蔵庫・洗濯機の購入等



プロジェクター・ビデオカメラ



物置・脚立



木製折りたたみテーブル・椅子



新・おぎょうぎチェア

## あたたかいご寄附をありがとうございました

令和6年11月12日～令和7年2月5日

お名前(順不同・敬称略)	金額(円)	お名前(順不同・敬称略)	金額(円)
羽田第六寿会有志	20,500	馬達の月見まつり実行委員会	482,048
酒井 敏光	55,576	高原 美智子	30,000
ダイードリンコ株式会社	7,682	シクラメンの会	100,000
成友興業株式会社	7,831	山本 忍	3,000
株式会社伊藤園 東京大田支店	53,360	アサヒ飲料販売株式会社	8,800
公益社団法人 蒲田法人会	98,000	鵬商商事(株)設置自販機手数料分	
西六郷二丁目町会 美芸作品展	33,600	大田浴場連合会 (東京都公衆浴場業生活衛生同業組合大田支部)	100,000
三和電業株式会社	150,000	第一生命保険株式会社 品川支社 芦川 裕史	46,300
塩川 悦男	21,000	アルプスアルパイン株式会社 アルプスアルパイン労働委員会	100,000
綱島 久子	5,000	匿名	130,000
仲六郷一丁目町会もちつき大会	11,520	藤原 静子	5,000
小澤 タマ子	100,000		
真光寺	500,000		
宮澤 勇	3,000		

## 大田区社会福祉協議会 会長コラム



年末に実施いたしました「歳末たすけあい・地域ふれあい募金」に、今年度も自治会・町会をはじめ多くの地域の皆さま方にご協力賜りましたこと、厚く御礼申し上げます。改めて、大田区の誇る「地域力」を感じることができ、大変心強く思います。  
地域のつながりが希薄化していると言われるながらも、「誰かのためにできることをしたい」と考える方は多くいらっしゃいます。大田区社会福祉協議会は、そうした方々の思いを受けとめ、つながりを広げていながら、重層的な支援体制の構築に努めてまいります。住み慣れた地域で安心して暮らし続けることのできる「地域共生社会」の実現に向け、今後も皆さま方のご指導とご支援のほど、何卒よろしくお願い申し上げます。

中島 寿美

広告

### 株式会社トモノエ

★お仕事説明会★お気軽にご参加ください！

放課後等デイサービス・児童発達支援  
移動支援ガイドヘルパーetc..  
対象：福祉や子どもに興味のある方  
～主婦・学生・シニア幅広く活躍中！～

2025年3月22日(土) 5月31日(土)  
4月26日(土) 6月7日(土)  
※各回11:00～12:00

お問い合わせ・お申し込みはこちら↓↓  
TEL: 03-6715-2370  
Mail: info@tomonoe.co.jp  
【会場】(株)トモノエ本部  
東京都大田区矢口1-23-25  
(東急多摩川線「武蔵新田」駅 徒歩4分)

### 有料老人ホームをお探しなら ゆびてる・けあ にご相談下さい

ご相談・ご紹介一切無料

- 入居金0円で月額も安価なホーム
- 退院後すぐに入居できるホーム
- 在宅酸素、胃ろう、鼻腔、インスリン、IVH、吸引等でも入居できるホーム
- 認知症の方でも入居できるホーム
- リハビリが出来るホーム

ご要望に添ってご案内いたします。  
老人ホーム紹介センター  
ゆびてる・けあ



東京相談室  
大田区田園調布1-52-9 ジェミコ1階  
お問い合わせ・資料請求  
0120-85-6543  
www.jupiter-care.jp

(旧 Twitter) ホームページも  
もチェック  
https://twitter.com/ota\_shakyo  
https://www.ota-shakyo.jp