空き家管理対策

外観目視による管理

月額　2,750 円

外観目視に加え室内

チェック（水漏れ点検）

月額　6,600 円

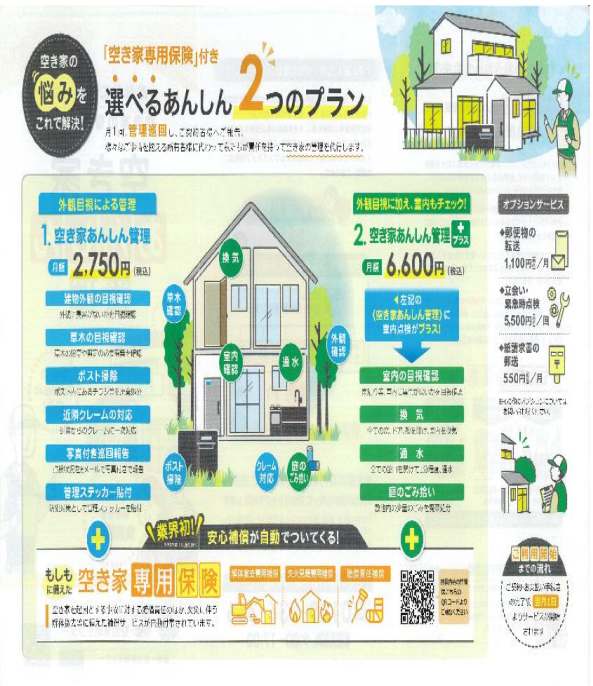

老いじたく

〇老後の生活に不安

〇認知症対策に準備

〇家族に迷惑かけたくない

〇相談出来る人がいない

老い支度のはじめ時