

Welcome OTA

大田区迎宾点

大田区迎宾点是指积极接待或愿意今后接待外国游客等的店铺、设施。这些店铺、设施将利用大田区提供的支援举措，为宾客提供接待及其它服务等，并作为城市的旅游信息向导部门，为宾客介绍旅游资讯，提供宣传页、地图。



大田区观光协会官网

Unique Ota

“Unique Ota大田”包含了“能够邂逅独一无二、大田区独特魅力场所”这一含义。

让我们以Unique Ota为口号，共同传播大田区的独特魅力！

网址
<https://unique-ota.city.ota.tokyo.jp/en/>



TOKYO

OTA CITY

旅游手册

了解最真实的日本



大田区



Hanepyon
官方X公众号

至今保留着具有浓厚日本风格的东京门户

东京的空中大门——羽田机场的所在地，随处可见日本自古以来的风土人情：众多历史悠久的神社佛阁、能够体验日本人日常生活的商店街和澡堂、溪水潺潺绿意盎然的休闲公园、还有集结了享誉世界的能工巧匠及制造技术的街道工厂等。

这里与机场近在咫尺，欢迎到大田区来寻找日式独特的风景吧。

欢迎您



※此手册上登载的是发行当时的信息，请事前确认设施和店铺的营业时间等。

☎电话 🎫门票 🕒营业时间 🗄️休息日 🚗交通 📍地址

空

通往天空的关口
羽田机场

TOKYO
OTA
CITY
GUIDE BOOK

01 | 观景台 G-5 H-5

机场内有三个观景台，方位不同景色亦不尽相同，天空树、东京湾、川崎工厂群等均可尽收眼底，夜景尤佳。

- 🕒 6:30~22:00
- 📍 第3航站楼24小时开放
- 📍 第1航站楼6层和楼顶
- 📍 第2航站楼5层
- 📍 第3航站楼5层
- ※时有因天气原因变更的情况



©TIAT

02 | 江户小路 G-5

楼层以“和”与古代东京(江户)为主题，完美再现了江户时代的街景，这里有很多在日本很受欢迎的商店和餐饮店。

- 📍 第3航站楼



©TIAT

03 | 天象馆 G-5 星夜咖啡店

一边欣赏投射到半球形屋顶整个天空的璀璨星光，一边可享用食物和饮品。

- ☎ 03-6428-0694
- 🕒 营业时间10:00~21:30(未单)
- 🕒 天象投影11:00~17:00、17:30~22:00(最终入场时间:21:00)
- 👤 成人(中学生以上)530日元
- 👤 儿童(2岁以上)320日元
- ※饮品最低消费一杯
- 📍 第3航站楼5层



从第1航站楼6层观景台能眺望到富士山

在羽田机场能买到!

有趣的自动售货机&扭蛋

日本拥有种类齐全的各种自动售货机，试试把零钱变成玩具或商品带回家吧!



东京特色形象扭蛋

东京都政府大楼、相扑力士等



也可买到木牌!

用模仿机票的木牌写上心愿挂起，也可以当礼品带回家。

©TIAT

HANEDA INNOVATION CITY F-5

“HANEDA INNOVATION CITY”是由商业、办公室等组成的大型综合设施。



足浴观景天台

这是可以免费使用的足浴设施，而且能够近距离观赏飞机。

开放时间: 5:30~23:30



机器人实验室餐厅

一家厨师和服务员都是机器人的未来派餐厅。机器人与人类共存，解决社会问题的餐厅示范实验场。位于由实验室、写字楼组成的复合设施“Future Lab HANEDA”内。



04 | 商业区 H-5

机场内的百货店，齐聚各种专卖店，您可尽享购物的无上乐趣

- 📍 羽田机场第1航站楼

荔枝屋(Yojiya)咖啡店的卡布奇诺▶



05 | 博物馆 TOY PARK G-5 羽田机场店

馆内有全长约50米的日本最大型遥控轨道赛车及世界各国的飞机模型、国旗钥匙圈等机场特色商品。

- ☎ 03-6428-0300
- 🕒 9:00~21:00
- 📅 全年无休
- 📍 第3航站楼5层



五重塔



宝塔

C-3

06 | 池上本门寺

是日莲宗的大本山，有着700多年的历史。寺内幽静广阔，关东最古老的五重塔及多宝塔安然矗立，充满日本风情。春季的樱花尤为美丽。

- ☎ 03-3752-2331
- 👉 可自由参拜
- 🚶 从东急池上线池上站步行10分钟
从都营浅草线西马込站步行12分钟
- 📍 大田区池上1-1-1

07 | 穴守稻荷神社 F-5

神社供奉众狐仙，据说可保财运、商运亨通，旅途平安。您还可以看到千本鸟居，无数牌坊如隧道一般蜿蜒延伸。

- ☎ 03-3741-0809
- 🚶 从京急机场线
穴守稻荷站步行3分钟
- 📍 大田区羽田5-2-7



稻荷狐

狐狸捕食糟蹋田地的老鼠，作为农业之神稻荷神的使者而受人信仰。



08 | 羽田神社 E-5

创建于约800年前，江户时代（1603-1868），将军也来此参拜，深得信众信任。现多为航空公司有关人员来此祈愿航空安全。

- ☎ 03-3741-0023
- 🚶 从京急机场线
大鸟居站步行10分钟
- 📍 大田区本羽田3-9-12

绘马

祈愿旅途平安的
绘马，画有飞机
和牌坊





09 | 东京港野鸟公园 E-3

海滨公园，绿地、沙滩环绕，自然资源丰富，是散步的好去处。全年可观察到野鸟120种左右。

- ☎ 03-3799-5031
- 🕒 2月~10月9:00~17:00 / 11月~1月9:00~16:30
- ※闭园时间前30分钟停止入园
- ✖ 每周一 ※若周一节假日或“东京都民日”，则顺延至次日周二休园元旦假期
- 🚶 从东京单轨电车流通中心站步行15分钟
- 📍 大田区东海3-1

10 | 大森故乡海滨公园 E-3

以美丽的白色沙滩为象征，是东京都内唯一的区立海滨公园。尽情在海滨游玩，或者在园内散步，饱享散发海风气息的故乡吧。旁边有大森海苔之故乡馆。

- ☎ 03-3768-6204
- 🕒 5:30~21:00
- 🚶 从京总本线大森町站步行15分钟
- 🚶 从京总本线平和岛站步行15分钟
- 📍 大田区故乡海滨公园1-1

大森海苔之故乡馆



胜海舟纪念馆



12 | 洗足池公园 C-2

江户时代的浮世绘中对其亦有描画，池面之广阔，东京屈指可数。池畔徜徉漫步，可观赏神社、寺院、日式桥梁等。春季樱花，秋季红叶，景色极美。

- 🚶 从东急池上线洗足池站步行2分钟
- 📍 大田区南千束2-14-5



11 | 东急广场蒲田 蒲田乐园 D-4

标志性的“幸福摩天轮”是东京都内唯一的楼顶摩天轮，已有50多年历史，深受人们喜爱。此外，这里还有儿童喜爱的蹦床、电动车等游乐设施。

- ☎ 03-3733-3281
- 🕒 楼顶10:00~18:00 (12月1日~2月最后一天开放至17:00)
- 🚶 JR、东急池上线、多摩川线 蒲田站直达
- 📍 大田区西蒲田7-69-1 东急广场蒲田



梅屋敷地区



炸薯饼

土豆捣碎，挂面衣，入油锅煎炸而成。口味多样，有牛肉薯饼、蔬菜薯饼等。



其他，在大田区
商店街比比皆是

糍谷地区

满怀平民情怀的商店街

糍谷站
京急机场线
爱川鱼糕店



炸什锦

在切碎的海鲜、蔬菜上挂上面衣，油炸而成的一种天妇罗。



糯米馅饼(最中)

糯米馅饼是日本的甜点之一。酥脆的外皮，并用馅制作的类似三明治风味的甜点。皮是用糯米粉和小麦粉制作的，很像冰淇淋的蛋卷。馅料以豆沙为主，以及加入冰淇淋等各种各样。



仙六屋咖啡
(糯米馅饼)

炭烧八戒
(烤鸡肉串)

大越
(家常菜)

八目屋松本
(鳗鱼)

烤鸡肉串

鸡肉穿串，再用各店秘制调料调味。可以品尝到鸡腿、鸡翅、鸡皮、鸡肠等各个部位，是代表性的大众美食。



平和岛地区

保留着旧东海道旧时的痕迹

平和岛站
京急本线
味菜(家常菜)
饼屋(日式点心)
大森町站



杂色地区

大田区最大的繁华商店街之一

Mizoguchi肉店
杂色站



美味佳肴，杯盏交错！
巷内酒家云集

波旁路

Upper House 蒲田店 P22 B-1

正宗英国口味，招牌菜单上的Fish&Chips是该店得意之作，堪称东京第一。

- ☎ 03-3737-0016
- 🕒 周二-周日 17:00~24:00 (末单23:00)
- 🗓 周一
- 📍 蒲田东急广场别馆1F Kuidaore 美食巷内
- 📍 大田区西蒲田7-69-1



バーボンロード



烤串 豚番长 P22 B-1

酒家充满昭和风情舒适的气氛，客人站着吃喝，从容自在。

- ☎ 03-3739-7058
- 🕒 平日 16:00~24:00 (末单23:00)
- 🗓 星期六、星期日、节假日 14:00~23:00 (末单22:30)
- 🗓 全年无休
- 📍 大田区西蒲田7-63-6



日本面类饮食源自中国，但在本土发展了自身特色，从面、汤到调料及制作手法等，多种多样。

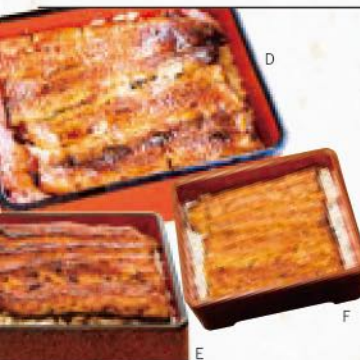

将鳗鱼展开，调以咸甜味料汁，碳烤后覆在米饭上。料汁为照烧口味，与米饭可谓绝配。

Hidamari咖啡

- ☎ 03-6715-7711
- 🕒 11:30~14:00
- (食材用完就停业)
- ⊗ 星期一、星期日、节假日
- 📍 大田区蒲田4-31-1 蒲田公寓楼2



P23 C-2

YILDIZ Turkish 餐馆&酒吧

- ☎ 03-6424-9797
- 🕒 11:30~14:30 (末单)
- 17:00~22:30 (末单)
- ⊗ 星期二
- 📍 大田区蒲田5-18-3 No.1 太阳大厦2楼



P22 B-1

哈奴曼

- ☎ 03-3751-8488
- 🕒 11:00~15:00、17:00~23:00
- ⊗ 无休
- 📍 大田区池上4-31-18



P24 A

ROSNI

- ☎ 03-5700-1556
- 🕒 11:00~23:00
- ⊗ 第一、第三个星期三
- 📍 大田区池上6-5-9 Ratoru大厦1F



P24 A

拉面

A. 鱼干面宫元

P22 B-1

- ☎ 03-5703-0213
- 🕒 11:00~15:00、17:30~21:00
- ⊗ 星期日 📍 大田区西蒲田7-8-1

B. 美味肉面店Yone家

P24 A

- ☎ 03-3751-3050
- 🕒 11:00~13:45 (末单)、17:00~21:30 (末单)
- ⊗ 星期三 📍 大田区池上3-35-7

C. 和风拉面和铁

P22 B-1

- ☎ 03-5703-5021
- 🕒 11:00~24:00
- ⊗ 无休 📍 大田区蒲田5-19-1第25东京大厦1F

鳗鱼饭

D. 寿寿喜蒲烧店

P22 A-1

- 🕒 11:30~20:30 (末单)
- ⊗ 星期二
- 📍 大田区西蒲田7-63-2

E. 鳗若松

P23 D-2

- ☎ 03-3734-8620
- 🕒 11:00~14:00、17:00~21:15
- ⊗ 星期二 📍 大田区南蒲田1-22-6

F. 长谷川

P24 G

- ☎ 03-3761-5282
- 🕒 11:30~14:00、17:00~20:30 (末单)
- ⊗ 星期三 📍 大田区大森西2-4-4

炸猪排

G. 炸猪排自然坊

P24 E

- ☎ 03-5700-5330
- 🕒 11:30~14:30 (末单)、17:00~21:00 (末单)
- ⊗ 星期三 📍 大田区久原4-19-24

H. 炸猪排 棹

P22 B-2

- ☎ 03-3739-4231 🕒 11:00~15:00、17:00~21:00
- ⊗ 星期一
- 📍 大田区蒲田5-43-7 Royal Heights蒲田102

I. 炸猪排多津美

P22 B-1

- ☎ 03-3731-3216
- 🕒 11:30~14:30、17:30~21:00
- ⊗ 星期日 📍 大田区西蒲田7-48-8 Lumiere光1F

羽翼饺子

J. 中国料理 欢迎

P22 B-2

- ☎ 03-3730-7811
- 🕒 11:30~14:00、17:00~23:00 (周日为22:00)
- ⊗ 年末年初休业 📍 大田区蒲田5-13-26

K. 中国大连料理 金春本馆

P23 C-2

- ☎ 03-3737-5841 🕒 11:30~22:30 (末单)
- ⊗ 全年无休
- 📍 大田区蒲田4-5-6ProSuperior大厦1F、2F

L. 你好 别馆

P23 C-2

- ☎ 03-3734-2180 🕒 11:30~14:00、17:00~23:00
- ⊗ 全年无休 📍 大田区蒲田4-25-7 Hanesamu大厦B1F

日本料理

M. 高砂寿司

P24 D

- ☎ 03-3729-0842
- 🕒 11:00~14:00、17:00~21:00
- ⊗ 星期二、三 📍 大田区东雪谷5-9-2

N. 千隆

P24 F

- ☎ 03-3766-3775
- 🕒 11:30~14:00、17:00~20:00 (末单) (星期六仅限午餐)
- ⊗ 星期日、节假日 📍 大田区大森北4-12-23



A

A Patisserie NAOHIRA的
水果布丁蛋糕

牛奶布丁里满是应季水果。

- ☎ 03-6424-5033
- 🕒 10:30~19:30
- 🗓 第一周周二
- 📍 大田区蒲田2-18-22 TAC大厦1F

P23 C-1

B Marshmallow Monster的
Animal Cake

这里有许多制作成兔子和熊等动物形状的蛋糕,以及外观也非常可爱的迷你蛋糕。

- ☎ 03-3298-7654
- 🕒 10:00~20:00
- 🗓 星期一(节假日正常营业)
- 📍 大田区大森西3-7-26

P24 G

C 日式点心店 清野
「季节的甜点心」

在白馅中加入小山羊芋揉搓成形,并采用天然素材着色,制作成甜点心来表现不同季节的风景。

- ☎ 03-3731-2320
- 🕒 10:00~19:30(节假日~18:00)
- 🗓 星期三·星期日·其他不定期休息日
- 📍 大田区蒲田本町1-7-5

P22 B-2



C



D

©MIHO

D Wagashi Asobi的
干果羊羹

羊羹香气诱人、口味清甜,草莓、无花果、核桃等干果加入其中,满口留香。

- ☎ 03-3748-3539
- 🕒 10:00~17:00
- 🗓 周日及其他不定期休息日
- 📍 大田区上台台1-16-2

P24 C

E 饼甚的
安倍川饼

往一口大小的饼上撒上黄豆粉,蘸取红糖汁食用,别有一番风味。

- ☎ 03-3761-6196
- 🕒 9:00~18:00
- 🗓 星期二
- 📍 大田区大森东1-4-3

P24 G



E

轻松舒适的
咖啡时间

古民家咖啡
莲月

P24 A

古民家咖啡店是1933年建的原日本荞麦面店经改造而成的。置身其中,仿佛穿越回了昭和那个古老而美好的时代。除就餐之外,咖啡店还有一份内容多样的甜品菜单,您可尽情享受蛋糕、焙茶布丁等休闲时光。

- ☎ 03-6410-5469
- 🕒 平日11:30~17:30(未单)
周六、周日、节假日11:00~17:30(未单)
- 🗓 无固定休息日
- 📍 大田区池上2-20-11

本门寺参拜
后顺便去
逛逛吧



l'epi d'or **P24 B**

创办40多年的西式糕点店,深受当地人喜爱。糕点店专注于原材料的新鲜,出售各种应季的特色蛋糕、曲奇等。在二楼的饮品间,您可边品尝应时甜点,边欣赏窗外的风景。

- ☎ 03-3722-0141
- 🕒 9:00~18:30
(饮品间9:30~18:00)
- 🗓 周三、第二、第四周周二
(如遇节假日或活动,则酌情变更)
- 📍 大田区田园调布3-24-14

位于美丽的银杏林荫道旁边,秋意盎然!



缓解旅途疲劳

澡堂·温泉

费用
520日元

(截至2024年2月)



A

欣赏浴室 壁画吧

A. 莲沼温泉

- ☎ 03-3734-0081
- 🕒 15:00~24:00
- 🗓 星期二
- 📍 大田区西蒲田6-16-11

B. 大正汤

- ☎ 03-3731-6944
- 🕒 16:00~23:30
- 🗓 星期五
- 📍 大田区东蒲田1-21-6



B

泉水黑如墨，竟是美人之泉？

黑泉

大田区内涌动着天然温泉“黑泉”。“钱汤”澡堂内也有此种泉水，您可尽情享受。墨黑的泉水中含有太古植物炭化成分，在世界上来说也是一种很宝贵的水质，据说有美容的效果。

“钱汤”入浴方式
请浏览这里！



金鱼和黑汤

泡黑泉的同时，还可以欣赏水槽里的金鱼

C. 改正汤

- ☎ 03-3731-7078
- 🕒 15:00~23:30
- 🗓 星期五
- 📍 大田区西蒲田5-10-5



C

“宫结构”的建筑之美

“宫结构”是指寺院格式的建筑物。

D. 明神汤

- ☎ 03-3729-2526
- 🕒 16:00~22:00
- 🗓 5、15、25日
(逢星期日、节假日则顺延至次日)
- 📍 大田区南雪谷5-14-7



D

浴后休憩，怡然自得

卡拉OK、食堂等十分充实。

E. 樱馆

- ☎ 03-3754-2637
- 🕒 12:00~25:00 / 星期六、星期日、节假日10:00~25:00
- 🗓 无休
- 📍 大田区池上6-35-5



E

露天温泉

F. 照之汤

- ☎ 090-8490-8272
- 🕒 15:00~22:00
- 🗓 星期六、星期日、节假日10:00~22:00
- 🗓 星期四
- 📍 大田区仲六乡3-23-6



F



想了解更多
澡堂信息请浏览这里！
大田浴場連合会
Ota Sento Association



与羽田机场很近，
也有深夜和早上
限定的接送项目
※要预约

天然温泉 平和岛

2019年3月重新装修开业，从地下2,000米深处每天涌出150吨的天然温泉，除了高浓度碳酸泉之外，还有岩盘浴(男女共用及女性专用)，同时也设有行李箱寄存柜和全馆Free Wi-Fi等。

- ☎ 03-3768-9121
- 🕒 平日2,300日元，周六、日及节假日2,800日元
*价格因套餐而异
- 🕒 11:00~次日上午10:00(最后接待时间9:00)
- 🗓 无休
- 📍 京急线平和岛站或从JR大森站乘坐 One Coin 巴士(100日元)
- 📍 大田区平和岛1-1-1 BIGFUN平和岛2F



芬兰式桑拿浴



大田区观光资讯中心 D-4

大田区观光资讯中心提供原汁原味的日本文化体验,为您在每次都有新发现的大田区,创造旅途的精彩瞬间和美好回忆。

☎ 03-6424-7288 ⌚ 9:00~21:00 🗓 全年无休
📍 东京都大田区蒲田 4-50-11
Wing Kitchen 京急蒲田 M2F

免费的日本文化体验!
无需预约
随时欢迎您的到来



书法迷你体验

您不妨邀请外国客人、外国朋友一起来参加简单的书法体验。参考范本用秀丽笔在签绘板色纸上临摹汉字,完成的作品可以带回家纪念。

所需时间: 约15~30分钟
* 无需预约(请于9:00至20:00之间前来)
* 如体验活动人数达到10名,请提前联系。



和服迷你体验

这里有为外国客人提供的简单的穿和服体验。工作人员会帮助您换装,穿好和服以后,可以在日式房间里拍照留念。

所需时间: 约15~30分钟
* 无需预约。请于9:00至20:00之间前来。
* 如果日式房间正在进行其他文化体验活动等,可能需要您稍等片刻,或告知您别的时间。
* 如体验活动人数达到10名,请提前联系。

和纸书签制作体验

用和纸制作一张独一无二只属于您的书签。

折纸体验

通过折叠方形纸来制作各种形状的作品。



和纸书签制作体验



折纸体验



在此可以买到大田区特产



蒲田切子

一种玻璃手工艺品。手艺娴熟的工匠通过在玻璃上多次切割,反复打磨,绘制复杂纤细的花式。



羽田太鼓

一种铜锣烧,内含一整粒栗子。小仓馅和白馅两种可选。



蒲田长崎蛋糕

这是一种源自蒲田的圆形长崎蛋糕。它呈甜甜圈形状,一出炉就撒上了粗砂糖,口感蓬松柔软,而这样的设计灵感都源自于蒲田历史上的电影摄影棚和火车轮。

另外,蛋糕体里使用的是赞崎的名产“和三盆糖蜜”。



纯米吟酿 羽田(日本酒)

东京·东村山老牌的丰岛屋造酒的纯粮佳酿。米香醇正,口味甘爽,香气清远,饮后身心舒畅。



川瀨巴水作品

川瀨巴水是活跃于大正昭和时期的版画家,曾在大田区生活。他旅居日本各地,留下大量木版画。中心内可以买到川瀨巴水代表作系列的文件夹等文创商品。



大田区官方吉祥物

图上展示的是羽小跳(Hanepyon)的周边商品。

中心内有售卖玩偶、胸针等周边。

1. 羽田机场

设施完备，便捷旅客。感受充满古代日本风情的江户小路，流连忘返。

P4

散步



出发



2. 六守稻荷神社

石狐狸的神灵守护着民众的安全，众多朱红色牌坊壮观迷人，不妨抽一签试试运气吧！

P7



3. 大田区观光资讯中心

参加更接近民间的文化体验，实现试穿和服的梦想，留下美好倩影，寻找生活中不同的“自我”，终生难忘。

P18



和服穿着体验



午餐品尝
羽翼饺子

4. 你好

P13

饥肠辘辘，走进香气扑鼻的“你好”餐厅，品尝中餐风味的羽翼饺子等，家乡的味道油然而生，美味无穷。

13分



散步



5. 洗足池

P9

风景如画，乘船游览别有一番诗意，是个悠闲休息的好地方。民众在此遛狗散步，谈情说爱，处处充满了浓厚的生活气息。

散步

6. 池上本门寺

屈指可数的古刹，闻名遐迩。爬上山顶，山下景色尽收眼底，美不胜收。

P6-7



5分

稍事休息



8. 改正汤

P16

随时皆可享受舒适的泡温泉，不仅温暖身心，还能消除疲惫。而且经济实惠，老少皆宜。

25分

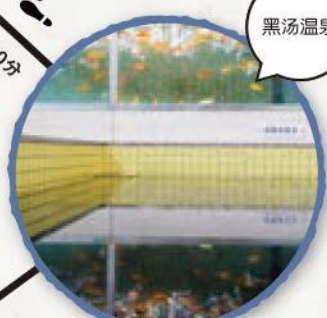

黑汤温泉

10分



在居酒屋享用晚餐

9. P11

波旁路

悠闲自在的酒吧街，价廉物美。轻松愉快地站着喝酒，品尝烤串等，回味无穷。

从大田区前往各地的交通方式

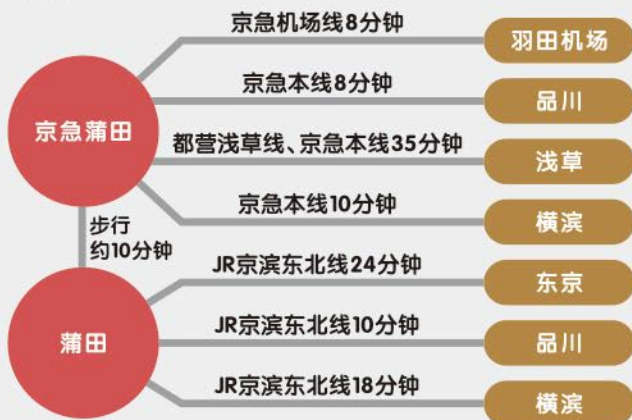

※所需时间根据运行情况的不同而有所差异。

大田区交通指南图



登载店铺指南图



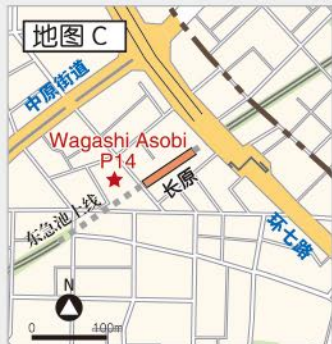

大田区观光资讯

活动记事表

月日	名称	场所
1月第二个周日	放鹰风筝	多摩川河岸
1月第二个周日	祭火仪式	多摩川六乡桥绿地
2月3日	春分	区内各寺院、神社等
4月上旬的周日	马込文士村大樱节	马込樱林荫路
4月21日	祇宜舞	天祖神社
5月11日	水神祭	水神社
5月中旬	春宵之声(春之夜演奏会)	洗足池公园池月桥
6月下旬	跨越茅之轮	雪谷八幡神社其他区内神社
7月14日	水止舞	严正寺
7月16日	洗足池放河灯	妙福寺
7月下旬的周六、周日	全国鹤木节	鹤木站周边商店街
7月下旬	羽田神社夏季例行大祭	羽田神社
8月15日	焰火大会	多摩川绿地、多摩川六乡桥绿地
10月11日~13日	法会	池上本门寺
11月上旬~中旬	菊花展览会	池上梅园

大田观光协会

地址 大田区南蒲田一丁目 20号
大田区产业广场PIO 2楼
电话 03-3734-0202



羽田机场第3航站楼大田区观光资讯角

在第3航站楼2楼进港大厅“观光资讯中心”内，设有大田区服务角，在这里您可以阅览大田区旅游攻略手册等。

地址 大田区羽田空港2-6-5
羽田机场第3航站楼
二楼进港大厅“观光资讯中心”内
营业 24小时



新新宿特别办事处观光资讯角

地址 大田区中央1-21-6
(新新宿特别办事处1楼)
营业 周一~周五: 8:30~21:00
周六、周日、节假日: 9:00~21:00
休假: 年末年初



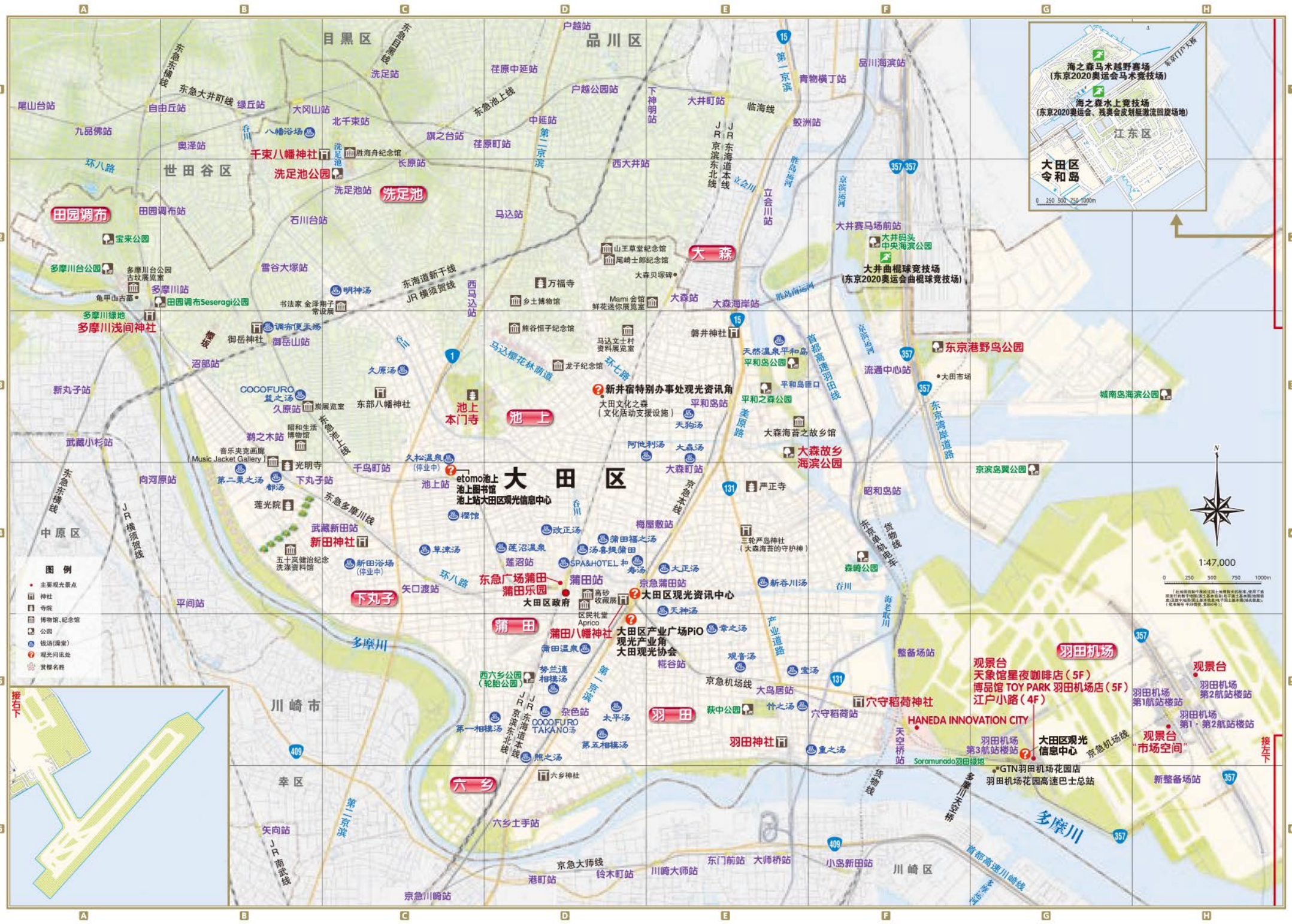

- 图例**
- 主要观光景点
 - 🏯 神社
 - 🏪 寺院
 - 🏛️ 博物馆、纪念馆
 - 🏞️ 公园
 - 🚰 钱汤(温泉)
 - 📡 观光资讯中心
 - 🍷 赏樱名胜

1:47,000

0 250 500 750 1000m

此地图制作过程中，我们参考了多种地图、数据、照片等资料，力求准确无误。如有任何错误，敬请谅解。我们承诺，我们将不断改进，为您提供更优质的产品和服务。

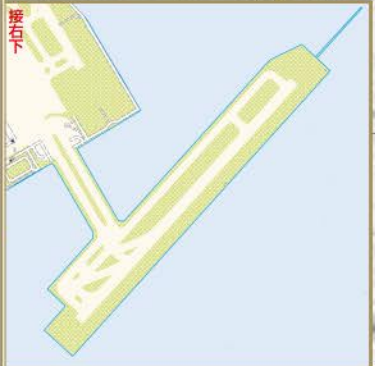

接右下

接左下