

200餘家

歡迎您 店鋪

此貼紙張貼於外國人可安心利用的餐飲、購物、觀光及住宿設施，請您利用。



約300家

大田區街角觀光資訊處

是為遊客提供城市觀光資訊的店鋪、住宿設施等，負責分發旅遊圖、圖冊，帶您遊玩附近景點等。



發掘更多!

大田區官方觀光網站



最新資訊

推薦線路

住宿設施

餐飲

活動

緊急情況資訊

與您分享大田區最新消息!(英語)

Visit ota-Tokyo



免費公共Wi-Fi
[OTA CITY FREE Wi-Fi]



致各位外國旅客，為了方便您隨時聯網並發掘大田區觀光景點，公用無線LAN已覆蓋全區，敬請您使用。

免費贈閱

TOKYO

OTA CITY 東京

旅遊手冊

發掘日本最真實的一面



購物

歡迎您光臨 ATRE大森!

從購物到用餐，
在ATRE大森度過快樂的一天!

美食
&
甜點

美容
&
服務

ATRE OMORI

<http://www.atre.co.jp/store/omori>

TEL.03-3763-3351 (總機)

【營業時間】1~4F/AM10:00~PM9:00 5F餐廳/AM11:00~PM10:30

※部分店鋪營業時間不同。

きらめく街、
ときめく暮らしの、
はじまりに。

atré
OMORI

廣告

2020年1月發行

大田區



Ota City official PR Character

Hanepyon

至今保留著具有濃厚日本風格的東京門戶

東京的空中大門——羽田機場的所在地，隨處可見日本自古以來的風土人情：衆多歷史悠久的神社佛閣、能够體驗日本人日常生活的商店街和澡堂、溪水潺潺綠意盎然的休閒公園、還有集結了享譽世界的能工巧匠及制造技術的街道工廠等。

這裡與機場近在咫尺，歡迎到大田區來尋找日式獨特的風景吧。

歡迎您





通往天空的關口 羽田機場

TOKYO
OTA
CITY
GUIDE BOOK

01 | 觀景臺 G-5 H-5

機場內有三個觀景臺，方位不同景色亦不盡相同，天空樹、東京灣、川崎工廠群等均可盡收眼底，夜景尤佳。

- 6:30~22:00
- 國際線航廈 24小時開放
- 第一旅客航廈 6層和樓頂
- 第二旅客航廈 5層
- 國際線航廈 5層
- ※時有因天氣原因變更的情況



©TIAT

04 | 天象館 G-5 星夜咖啡店

一邊欣賞投射到半球形屋頂整個天空的璀璨星光，一邊可享用食物和飲品。

- 03-6428-0694
- 營業時間 7:00~23:00
- 上映時間 11:00~17:00、17:30~23:00
- 成人(中學生以上)1520日元 / 孩童(2歲以上)310日元
- 飲品最低消費一杯
- 國際線旅客航廈 5層



©TIAT

03 | 江戶小路 G-5

樓層以“和”與古代東京(江戶)為主題，完美再現了江戶時代的街景，內有約40餘家日本人氣餐飲店和商舖。

- 國際線旅客航廈



從第一旅客航廈 6層觀景台
能眺望到富士山



02 | 商業區 H-5

機場內的百貨店，齊聚各種專賣店，您可盡享購物的無上樂趣

- 羽田機場第一旅客航廈

榻枝屋(Yojiya)咖啡店的卡布奇諾▶



©Ota City

2020年3月14日起，「國際線航廈」將更名為「第3航廈」，由此，周邊車站名也會發生相應變更，請留意！

05 | 博品館 TOY PARK G-5 羽田機場店

館內有全長約50米的日本最大型遙控軌道賽車及世界各國的飛機模型、國旗鑰匙圈等機場特色商品。

- 03-6428-0300
- 9:00~22:00
- 全年無休
- 國際線航廈 5層



在羽田機場
能買到!

有趣的自動售貨機&扭蛋

日本擁有種類齊全的各種自動售貨機，試試把零錢變成玩具或商品帶回家吧!



東京特色形象 扭蛋

東京都政府大樓、相撲力士等



也可買到木牌!

用模仿機票的木牌寫上心願掛起，也可以當禮品帶回家。

©TIAT



寶塔

C-3

06 | 池上本門寺

是日蓮宗的大本山，有著700多年的歷史。寺內幽靜廣闊，關東最古老的五重塔及多寶塔安然矗立，充滿日本風情。春季的櫻花尤為美麗。

- 📞 03-3752-2331
- 👉 可自由參拜
- 🚶 從東急池上線池上站步行10分鐘
從都營淺草線西馬込站步行12分鐘
- 📍 大田區池上1-1-1

07 | 穴守稻荷神社 E-5

神社供奉狹狐仙，據說可保財運、商運亨通，旅途平安。您還可以看到千本鳥居，無數牌坊如隧道一般蜿蜒延伸。

- 📞 03-3741-0809
- 🚶 從京急機場線
穴守稻荷站步行3分鐘
- 📍 大田區羽田5-2-7

稻荷狐

狐狸捕食糟蹋田地的老鼠，作為農業之神稻荷神的使者而受人信仰。



08 | 羽田神社 E-5

創建於約800年前，江戶時代（1603-1868），將軍也來此參拜，深得信眾信任。現多為航空公司有關人員來此祈願航運航空安全。

- 📞 03-3741-0023
- 🚶 從京急機場線
大鳥居站步行10分鐘
- 📍 大田區本羽田3-9-12

繪馬
祈願旅途平安的繪馬，畫有飛機和牌坊





9



10



11



12



9 | 東京港野鳥公園 E-3

海濱公園，綠地、沙灘環繞，自然資源豐富，是散步的好去處。全年可觀察到野鳥120種左右。

- ☎ 03-3799-5031
- 🕒 2月~10月9:00~17:00 / 11月~1月9:00~16:30
- ※閉園時間前30分鐘停止入園
- ⊗ 每週一(週一遇節假日或都民日，則順延至週二)及年初年末休園
- 🚶 從東京單軌電車流通中心站步行15分鐘
- 📍 大田區東海3-1

10 | 大森故鄉海濱公園 E-3

以美麗的白色沙灘為象徵，是東京都內唯一的區立海濱公園。盡情在海濱遊玩，或者在園內散步，飽享散發海風氣息的故鄉吧。旁邊有大森海苔之故鄉館。

- ☎ 03-3768-6204
- 🕒 5:30~21:00
- 🚶 從京急本線大森町站步行12分鐘
- 🚶 從京急本線平和島站步行15分鐘
- 📍 大田區故鄉海濱公園1-1

大森海苔之故鄉館



11 | 東急廣場蒲田 蒲田樂園 D-4

標誌性的“幸福摩天輪”是東京都內唯一的樓頂摩天輪，已有40多年歷史，深受人們喜愛。此外，這裡還有孩童喜愛的蹦床、電動車等遊樂設施。

- ☎ 03-3733-3281
- 🕒 樓頂10:00~18:00 (12月1日~2月最後一天開放至17:00)
- 🚶 JR、東急池上線、多摩川線 蒲田站直達
- 📍 大田區西蒲田7-69-1 東急廣場蒲田



12 | 洗足池公園 C-2

江戶時代的浮世繪中對其亦有描畫，池面之廣闊，東京屈指可數。池畔徜徉信步，可觀賞神社、寺院、日式橋梁等。春季櫻花，秋季紅葉，景色極美。

- 🚶 從東急池上線洗足池站步行2分鐘
- 📍 大田區南千束 2-14-5





走近日本生活
漫步古巷小街

梅屋敷地區



炸餅

土豆搗碎，挂麵衣，入油鍋煎炸而成。口味多樣，有牛肉薯餅、蔬菜薯餅等。



其他，在大田區
商店街比比皆是

糀谷地區

滿懷平民情懷的商店街



炸什錦

在切碎的海鮮、蔬菜上掛上麵衣，油炸而成的一種天婦羅。



伊勢屋
餅果子店

MEAT SHOP
結城屋

炭燒八戒
(烤雞肉串)

大越
(家常菜)

八目屋鬆本
(鰻魚)

烤雞肉串

鍋內穿串，再用各店秘制調味料調味。可以品嚐到雞腿、雞翅、雞皮、雞腸等各個部位，是代表性的大眾美食。



©Ota City

平和島地區

保留著舊東海道舊時的痕迹



雜色地區

大田區最大的繁華商店街之一



美味佳肴，杯盤交錯！
巷內酒家雲集

波旁路

Upper House 蒲田店 P22 B-1

正宗英國口味，招牌菜單上的
Fish&Chips是該店得意之作，堪稱
東京第一。

- ☎ 03-3737-0016
- 🕒 [星期一~星期四]17:00~24:00(末單時間23:00)
- 🕒 [星期五・節假日前一天]17:00~26:00(末單時間25:00)
- 🕒 [星期六]14:00~26:00(末單時間25:00)
- 🕒 [星期日・節假日]14:00~24:00(末單時間23:00)
- 📍 蒲田東急廣場別館1F Kuidaore美食巷內
- 📍 大田區西蒲田7-69-1



バーボンロード



烤串 豚番長 P22 B-1

酒家充滿昭和風情舒適的氣氛，客人站著吃喝，從容自在。

- ☎ 03-3739-7058
- 🕒 平日16:00~24:00(末單23:00)
- 🕒 星期六、星期日、節假日14:00~23:00(末單22:30)
- 📍 全年無休
- 📍 大田區西蒲田7-63-6

如何享受
商店街的樂趣



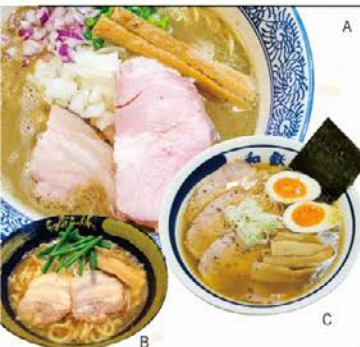

日本麵類飲食源自中國，但在本土發展了自身特色，從麵、湯到調料及制作手法等，多種多樣。

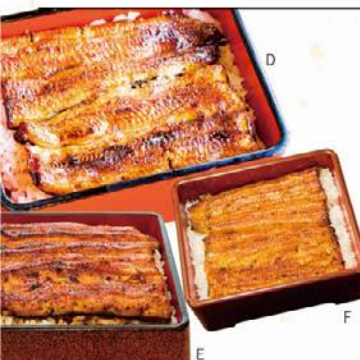

將鰻魚展開，調以鹹甜口味料汁，碳烤後覆在米飯上。料汁為照燒口味，與米飯可謂絕配。

Hidamari咖啡

- ☎ 03-6715-7711
- 🕒 11:30~14:00、17:00~20:30 (未單) (食材用完就停業)
- ⊗ 星期一、星期日、節假日
- 📍 大田區蒲田4-31-1 蒲田公寓樓2



P23 C-2

YILDIZ Turkish 餐館&酒吧

- ☎ 03-6424-9797
- 🕒 11:30~14:30 (未單) 17:00~22:30 (未單)
- ⊗ 無休
- 📍 大田區蒲田5-18-3 No.1太陽大廈2樓



P22 B-1

哈奴曼

- ☎ 03-3751-8488
- 🕒 11:00~15:00、17:00~23:00
- ⊗ 無休
- 📍 大田區池上4-31-18



P24 A

ROSKI

- ☎ 03-5700-1556
- 🕒 11:00~15:00、17:00~23:00 (星期六、星期日、節假日 11:00~23:00)
- ⊗ 第一、第三個星期四
- 📍 大田區池上6-5-9 Ratoru大廈1F



P24 A

拉麵

A. 魚幹麵宮元

P22 B-1

- ☎ 03-5703-0213
- 🕒 11:00~15:00、18:00~21:00
- ⊗ 無休
- 📍 大田區西蒲田7-8-1

B. 美味肉麵店Yone家

P24 A

- ☎ 03-3751-3050
- 🕒 11:00~13:45 (未單) 17:00~21:30 (未單)
- ⊗ 星期三
- 📍 大田區池上3-35-7

C. 和風拉麵和鐵

P22 B-1

- ☎ 03-5703-5021
- 🕒 11:00~翌日1:30
- ⊗ 無休
- 📍 大田區蒲田5-19-1第25東京大廈1F

鰻魚飯

D. 壽喜喜蒲燒店

P22 A-1

- 🕒 11:30~20:30 (未單)
- ⊗ 星期二
- 📍 大田區西蒲田7-63-2

E. 鰻若鬆

P23 D-2

- ☎ 03-3734-8620
- 🕒 11:00~14:00、17:00~21:00
- ⊗ 星期二
- 📍 大田區南蒲田1-22-6

F. 長谷川

P24 G

- ☎ 03-3761-5282
- 🕒 11:30~14:00、17:00~20:30 (未單)
- ⊗ 星期三
- 📍 大田區大森西2-4-4

炸豬排

G. 炸豬排自然坊

P24 E

- ☎ 03-5700-5330
- 🕒 11:30~14:30 (未單) 17:00~21:30 (未單)
- ⊗ 星期三
- 📍 大田區久原4-19-24

H. 炸豬排 櫛

P22 B-2

- ☎ 03-3739-4231
- 🕒 11:00~14:00、17:00~21:00
- ⊗ 星期日、星期一
- 📍 大田區蒲田5-43-7 Royal Heights蒲田102

I. 炸豬排多津美

P22 B-1

- ☎ 03-3731-3216
- 🕒 11:30~14:30、17:30~21:30
- ⊗ 星期日
- 📍 大田區西蒲田7-48-8 Lumiere光1F

在日本，豬肉油炸食用的歷史可以追溯到明治時代。鬆脆可口的麵衣配上味道濃郁的料汁，口齒留香。是日本的家常菜肴。

羽翼餃子

J. 中國料理 歡迎

P22 B-2

- ☎ 03-3730-7811
- 🕒 11:30~14:00、17:00~22:30 (未單)
- ⊗ 年末年初休業
- 📍 大田區蒲田5-13-26

K. 中國大連料理 金春本館

P23 C-2

- ☎ 03-3737-5841
- 🕒 11:30~23:00
- ⊗ 全年無休
- 📍 大田區蒲田4-5-6ProSuperior大廈1F、2F

L. 你好別館

P23 C-2

- ☎ 03-3734-2180
- 🕒 11:30~14:00、17:00~24:00
- ⊗ 全年無休
- 📍 大田區蒲田4-25-7 Hanesamu大廈B1F

餃子雖起源自中國，但日式餃子以煎餃為主。羽翼餃子源自蒲田，特點是皮薄，口感清脆，因此其餃子皮也被稱為羽毛。

日本料理

M. 天婦羅天味

P22 B-1

- ☎ 03-3733-8960
- 🕒 11:30~14:00、17:00~21:30 (未單) 星期日、節假日到21:00
- ⊗ 星期一
- 📍 大田區西蒲田7丁目32-3 Maison Astoria1F

N. 高砂壽司

P24 D

- ☎ 03-3729-0842
- 🕒 11:00~14:00、17:00~22:00
- ⊗ 星期二
- 📍 大田區東雪谷5-9-2

O. 千隆

P24 F

- ☎ 03-3766-3775
- 🕒 11:30~14:00、17:00~20:00 (未單) (星期六僅限午餐)
- ⊗ 星期日 節假日
- 📍 大田區大森北4-12-23

大田區的
甜點&咖啡



A Patisserie NAOHIRA的
水果布丁蛋糕

牛奶布丁裡滿是應季水果。

- ☎ 03-6424-5033
- 🕒 10:00~20:00
- 📅 不定休
- 📍 大田區蒲田2-18-22 TAC大廈1F

P23 C-1

B Marshmallow Monster的
Animal Cake

這裡有許多制作成兔子和熊等動物形狀的蛋糕,以及外觀也非常可愛的迷你蛋糕。

- ☎ 03-3298-7654
- 🕒 10:00~20:00
- 📅 星期一(節假日正常營業)
- 📍 大田區大森西3-7-26

P24 G

C 日式點心店 清野
「季節的甜點心」

在白餡中加入小山芋粉揉搓成形,並採用天然素材著色,制作成甜點心來表現不同季節的風景。

- ☎ 03-3731-2320
- 🕒 10:00~19:30(節假日~18:00)
- 📅 星期三・星期日、無定休
- 📍 大田區蒲田本町1-7-5

P22 B-2



©MIHO

D Wagashi Asobi的
幹果羊羹

羊羹香氣誘人、口味清甜,草莓、無花果、核桃等幹果加入其中,滿口留香。

- ☎ 03-3748-3539
- 🕒 10:00~17:00
- 📅 無定休
- 📍 大田區上池臺1-31-1-101

P24 C

E 餅基的
安倍川餅

往一口大小的餅上撒上海豆粉,蘸取紅糖汁食用,別有一番風味。

- ☎ 03-3761-6196
- 🕒 9:00~19:00
- 📅 星期二
- 📍 大田區大森東1-4-3

P24 G



輕鬆舒適的
咖啡時間

古民家咖啡
蓮月

P24 A

古民家咖啡店是1933年建的原日本蕎麥麵店經改造而成的。置身其中,彷彿穿梭回了昭和那個古老而美好的時代。除就餐之外,咖啡店還有一份內容多樣的甜品菜單,您可盡情享受蛋糕、奶茶布丁等休閒時光。

- ☎ 03-6410-5469
- 🕒 10:00~18:00(17:00末單)
- 📅 無定休
- 📍 大田區池上2-20-11



本門寺參拜
後順便去
逛逛吧



l'epi d'or **P24 B**

創辦40多年的西式糕點店,深受當地人喜愛。糕點店專注於原材料的新鮮,出售各種應季的特色蛋糕、曲奇等。在二樓的飲品間,您可邊品嚐應時甜點,邊欣賞閣窗外的風景。

- ☎ 03-3722-0141
- 🕒 9:00~19:00
- 📅 (飲品間9:30~18:30)
- 📅 星期三
- 📍 大田區田園調布3-24-14



位於美麗的銀杏林蔭道旁邊,秋意盎然!



緩解旅途疲勞

澡堂・溫泉

費用
470日元



欣賞浴室 壁畫吧

A. 蓮沼溫泉

- ☎ 03-3734-0081
- 🕒 15:00~25:00
- 🗓 星期二
- 📍 大田區西蒲田6-16-11

B. 大正湯

- ☎ 03-3731-6944
- 🕒 16:00~24:00
- 🗓 星期五
- 📍 大田區東蒲田1-21-6

泉水黑如墨，竟是美人之家？

黑泉

大田區內湧動著天然溫泉“黑泉”。“錢湯”澡堂內也有此種泉水，您可盡情享受。墨黑的泉水中含有太古植物炭化成分，在世界上來說也是一種很寶貴的水質，據說有美容的效果。

“錢湯”入浴方式
請瀏覽這裡！

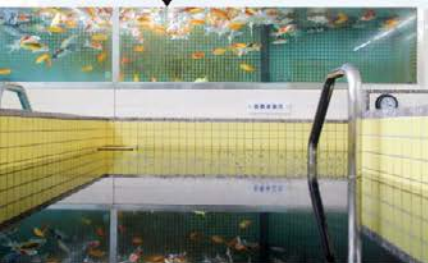

金魚和黑湯

泡黑泉的同時，還可以欣賞水槽裡的金魚

C. 改正湯

- ☎ 03-3731-7078
- 🕒 15:00~24:30
- 🗓 星期五
- 📍 大田區西蒲田5-10-5

“宮結構”的建築之美

“宮結構”是指寺院格式的建築物。

D. 明神湯

- ☎ 03-3729-2526
- 🕒 16:00~23:00
- 🗓 5.15、25日
(逢星期日、節假日則順延至次日)
- 📍 大田區南雪谷5-14-7



浴後休憩，怡然自得

卡拉OK、食堂等十分充實。

E. 櫻館

- ☎ 03-3754-2637
- 🕒 12:00~25:00 / 星期六、星期日、節假日10:00~25:00
- 🗓 無休
- 📍 大田區池上6-35-5

露天溫泉

F. 照之湯

- ☎ 03-3739-5527
- 🕒 15:00~23:00
- 星期六、星期日、節假日10:00~23:00
- 🗓 星期四
- 📍 大田區仲六鄉3-23-6



想瞭解更多
澡堂資訊請瀏覽這裡！
大田浴場連合会
Ota Sento Association



與羽田機場很近，
也有深夜和早上
限定的接送項目
※要預約



天然溫泉 平和島

2019年3月重新裝修開業，每日從地下2,000米湧出150噸的天然溫泉，除了高濃度碳酸泉之外，還有岩盤浴(男女共用及女性專用)，同時也設有行李寄存櫃和全館Free Wi-Fi等。

- ☎ 03-3768-9121
- 🕒 工作日2,000日元，周六、日及節假日2,300日元
- 🗓 24小時營業
- 🗓 無休
- 📍 京急線平和島站或從JR大森站乘坐One Coin巴士(100日元)
- 📍 大田區平和島1-1-1 BIGFUN平和島B館2F

和

走進日本
體驗和式文化

TOKYO
OTA
CITY
GUIDE BOOK



OTA CITY D-4 大田區觀光資訊中心

大田區觀光資訊中心為您提供觀光服務所原汁原味的文化體驗，為您在每次都有新發現的大田區，留下旅行的精彩時光。

☎ 03-6424-7288 ☎ 9:00-21:00 ☎ 全年無休
📍 東京都大田區蒲田 4-50-11
Wing Kitchen 京急蒲田 M2F

文化體驗活動請在此預約



免費體驗

折紙體驗

將一張正方形的紙折成各種各樣的形狀。

和式小物件手工制作體驗

能制作榻榻米墊子、書簽，做紋切(家紋)遊戲等。

日本遊戲體驗

體驗日本傳統遊戲。

免費紀念攝影

披上和服拍攝紀念照



折紙



紋切(家紋)



書簽

在此可以買到大田區特產



蒲田切子

一種玻璃手工藝品。手藝嫺熟的工匠通過在玻璃上多次切割，反復打磨，繪制複雜纖細的花式。



羽田太鼓

一種銅鑄燒，內含一整粒栗子。小倉餡和白餡兩種可選。



蒲田長崎蛋糕

圓形的甜甜圈狀象徵著蒲田歷史的電影攝影棚和火車輪，出爐後灑上黃糖，是口感偏蓬鬆的長崎蛋糕。蛋糕體本身使用的是讚岐名產「和三盆糖蜜」。



日本酒

羽田機場專供，出自東京・東村山老舖酒窖，是豐島屋總店開發的純糧佳釀。米香醇正，口味甘爽，香氣清遠，飲後身心舒暢。



茶道體驗

茶道即為遵照傳統禮數奉茶待客的一種禮儀之道。客人可在正宗的榻榻米和式房間內，靜心凝神，品茗賞茶，體驗和式糕點與茶的美妙邂逅。

體驗時長：約60分鐘
費用：3500日元
開放時間：10:00~18:00
請提前預約



和服穿著體驗

備有顏色多樣的和服以及振袖和服等以便您親身感受身著美艷和服的樂趣，同時還提供孩童和服。

僅穿和服項目

祇能在中心內部穿著，禁止外出，體驗時長為60分鐘。
體驗時長：約60分鐘/費用：3500日元
開放時間：10:00~18:00/請提前預約

參拜神社項目

穿著和服參拜附近神社，回到中心90分鐘的行程
體驗時間：約90分鐘/費用：4500日元
開放時間：10:00~18:00/請提前預約

插花體驗

將四季不同的草木花卉插入花瓶中，並欣賞其美麗姿態。

漫畫體驗

體驗漫畫的部分制作工程。

書法體驗

使用毛筆和墨，體驗如何書寫漂亮文字的藝術。



川瀨巴水作品

川瀨巴水是活躍於大正昭和時期的版畫家，曾在大田區生活。他旅居日本各地，留下大量木版畫。此處出售裝封川瀨巴水代表作。



大田區吉祥物 羽小跳(Hanepyon)商品

為您準備以下五種商品，布偶、胸針、小毛巾、記事本、掛帶。



真實的日本

東京大田一日遊

1. 羽田機場

設施完備，便捷旅客。感受充滿古代日本風情的江戶小路，流連忘返。

P4



出發

3分

2. 穴守稻荷神社

石狐狸的神靈守護著民眾的安全，眾多朱紅色牌坊壯觀迷人，不妨抽一簽試試運氣吧！

P7



散步

5分

3. 大田區觀光資訊中心

參加更接近民間的文化體驗，實現試穿和服的夢想，留下美好倩影，尋找生活中不同的“自我”，終生難忘。

P18



和服
穿著體驗

2分



午餐品嚐
羽翼餃子

4. 你好

饑腸轆轆，走進香氣撲鼻的“你好”餐廳，品嚐中餐風味的羽翼餃子等，家鄉的味道油然而生，美味無窮。

P13

13分



散步

5. 洗足池

風景如畫，乘船遊覽別有一番詩意，是個悠閒休息的好地方。民眾在此遛狗散步，談情說愛，處處充滿了濃厚的生活氣息。

P9

10分

7. 古民家咖啡鍾月

很有特色的古代風格，非常有人氣。悠閒地品嚐咖啡和甜點，將讓您消除旅途的疲憊，帶走的盡是美好的回憶...

P15



稍事休息

5分

8. 改正湯

隨時皆可享受舒適的泡溫泉，不僅溫暖身心，還能消除疲憊。而且經濟實惠，老少皆宜。

P16

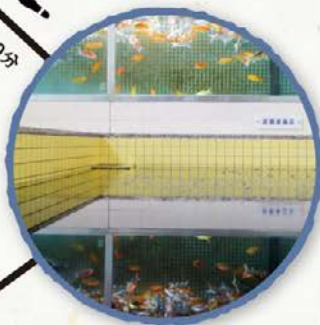

10分



在居酒屋
享用晚餐

9. 波旁路

悠閒自在的酒吧街，價廉物美。輕鬆愉快地站著喝酒，品嚐烤串等，回味無窮。

P11

6. 池上本門寺

屈指可數的古刹，聞名遐邇。爬上山頂，山下景色盡收眼底，美不勝收。

P6-7



散步

旅行線路詳細資訊
請瀏覽這裡





大田區觀光資訊

活動記事表

月日	名稱	場所
1月第二個週日	放鷹風箏	多摩川河岸
1月第二個週日	祭火儀式	多摩川六郷橋綠地
2月3日	春分	區內各寺院、神社等
4月上旬的週日	馬込文士村大櫻節	馬込櫻林蔭路
4月21日	禰宜舞	天祖神社
5月11日	水神祭	水神社
5月中旬	春宵之聲(春之夜演奏會)	洗足池公園池月橋
6月下旬	跨越茅之輪	雷谷八幡神社其他區內神社
7月14日	水止舞	嚴正寺
7月16日	洗足池放河燈	妙福寺
7月下旬的週六、週日	全國鷄木節	鷄木站週邊商店街
7月下旬	羽田神社夏季例行大祭	羽田神社
8月15日	焰火大會	多摩川綠地、多摩川六郷橋綠地
10月11日~13日	法會	池上本門寺
11月上旬~中旬	菊花展覽會	池上梅園

大田區觀光協會

地址 大田區南蒲田一丁目 20號 大田區產業廣場PIO 2樓
電話 03-3734-0202

羽田機場國際線航廈大田區觀光資訊角

在國際線航廈2樓進港大廳“觀光資訊中心”內，設有大田區服務角，在這裡您可以閱覽大田區旅遊攻略手冊等。

地址 大田區羽田空港2-6-5
(羽田機場國際線旅客航廈
二樓進港大廳“觀光資訊中心”內)
營業 24小時



新井宿特別辦事處觀光資訊角

地址 大田區中央1-21-6
(新井宿特別辦事處1樓)
營業 週一~週五: 8:30~21:00
週六、週日、節假日: 9:00~21:00
休假: 年末年初



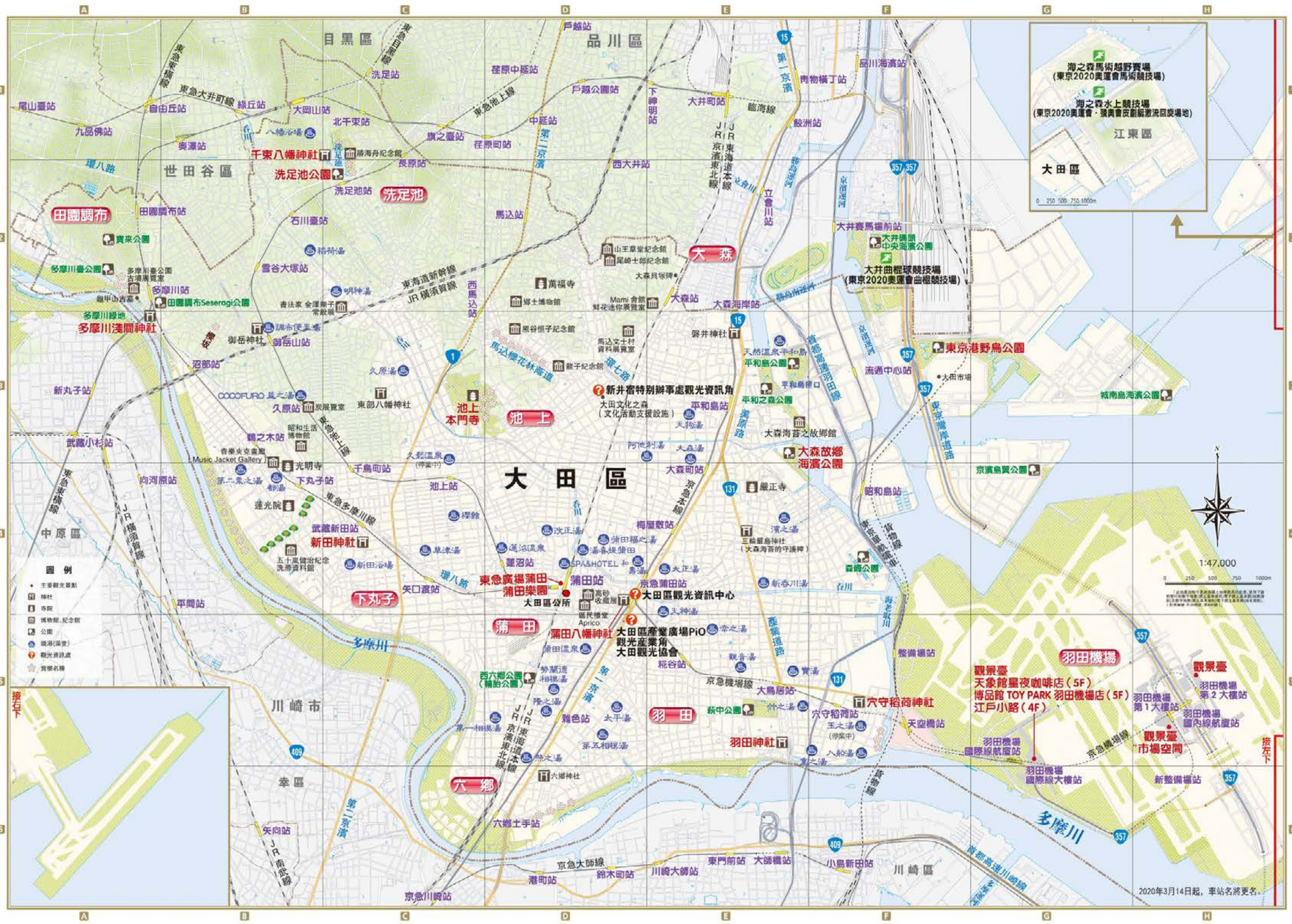

海之森馬術越野賽場
(東京2020奧運會馬術競技場)

海之森水上競技場
(東京2020奧運會·殘奧會皮划艇激流回旋場地)

江東區

大田區

0 250 500 750 1000m

- 圖例**
- 主要觀光景點
 - ⌘ 神社
 - ⌘ 寺
 - ⌘ 博物館、紀念館
 - ⌘ 公園
 - ⌘ 橋(湖堂)
 - ⌘ 觀光資訊處
 - ⌘ 賞櫻名所



觀景臺
天象館星夜咖啡店(5F)
博物館 TOY PARK 羽田機場店(5F)
江戸小路(4F)

羽田機場
羽田機場第2大樓站
羽田機場第1大樓站
羽田機場國內線航站
觀景臺市場空間
新整備場站

2020年3月14日起，車站名將更名。

接左下