

令和3年度 こども家庭部 事業概要

すべての子どもが**尊重**され、保護者の**愛情**に包まれて
健やかに育ち、その育ちを地域全体で**応援**するまちにします。



大田区

目 次



| | |
|---------------------|----|
| 大田区子ども・子育て支援計画 | 1 |
| 令和3年度こども家庭部重点課題 | 7 |
| こども家庭部組織図 | 8 |
| こども家庭部予算 | 10 |
| 施設一覧 | 13 |
| （参考）大田区における各種保育サービス | 20 |
| 苦情解決制度 | 21 |
| 新型コロナウイルス感染症対策 | 22 |
| 子育て世代包括支援センター | 25 |
| 子育て支援アクションプラン | 26 |

I 子育て支援課所管事業

| | |
|-------------------------|----|
| 第1 児童館 | 28 |
| 1 児童館事業の概要及び実績 | 28 |
| 2 児童館事業の民間委託 | 33 |
| 第2 放課後児童健全育成事業 | 35 |
| 1 学童保育 | 35 |
| 2 放課後ひろば事業 | 40 |
| 第3 中高生ひろば事業 | 41 |
| 第4 母子(女性)への支援 | 44 |
| 1 母子生活支援施設 | 44 |
| 2 母子(女性)緊急一時保護事業 | 44 |
| 第5 手当 | 45 |
| 1 児童手当 | 45 |
| 2 児童育成手当 | 47 |
| 3 児童扶養手当・特別児童扶養手当 | 48 |
| 第6 医療費助成 | 49 |
| 1 乳幼児及び義務教育就学児の医療費の助成制度 | 49 |
| 2 ひとり親家庭医療費助成制度 | 50 |
| 第7 児童相談所開設準備 | 51 |

II 子ども家庭支援センター所管事業

| | |
|--------------------|----|
| 第1 子ども家庭支援センター | 52 |
| 1 子どもと家庭に関する総合相談 | 52 |
| 2 子育てひろば | 53 |
| 3 ファミリー・サポートおおた | 54 |
| 4 一時預かり事業・定期利用保育事業 | 55 |

目 次

| | | |
|----|------------------------------|----|
| 5 | ショートステイ・トワイライトステイ・休日デイサービス事業 | 56 |
| 6 | 養育支援家庭訪問事業「ゆりかご」 | 57 |
| 7 | 子育て応援コーナー等 | 57 |
| 8 | 児童虐待対策 | 59 |
| 10 | 虐待防止支援訪問実績 | 60 |
| 11 | 養育支援家庭訪問 | 60 |
| 12 | 児童虐待防止ネットワーク | 61 |
| 13 | 児童虐待防止に関する啓発事業 | 62 |
| 14 | 養育家庭（ほっとファミリー）体験発表 | 63 |
| 15 | 産後家事・育児援助事業 | 64 |

Ⅲ 保育サービス課所管事業

| | | |
|----|----------------|----|
| 第1 | 相談事業 | 65 |
| 1 | 子育て相談 | 65 |
| 2 | 保育サービスアドバイザー | 67 |
| 第2 | 保育施設 | 68 |
| 1 | 認可保育所 | 68 |
| 2 | 地域型保育事業 | 70 |
| 3 | 東京都認証保育所 | 72 |
| 4 | 定期利用保育事業 | 75 |
| 5 | 家庭福祉員（保育ママ） | 77 |
| 第3 | 保育サービス | 78 |
| 1 | 時間外保育 | 78 |
| 2 | 緊急保育 | 79 |
| 3 | 統合保育 | 80 |
| 4 | 病児・病後児保育事業 | 81 |
| 5 | 休日保育 | 82 |
| 6 | 年末保育 | 83 |
| 第4 | 地域子育て支援事業 | 84 |
| 1 | 保育園地域活動事業 | 84 |
| 2 | 保育連携推進事業 | 85 |
| 第5 | 待機児童対策と保育の質の確保 | 87 |
| 1 | 待機児童対策 | 87 |
| 2 | 保育人材の確保・質の向上 | 88 |
| 第6 | 福祉避難所・応急保育所 | 90 |



大田区子ども・子育て支援計画

第2期大田区子ども・子育て支援事業計画

第4期大田区次世代育成支援行動計画

1 計画の位置づけ

- 本計画は、次世代育成支援対策推進法第8条に基づく「市町村行動計画」と「子ども・子育て支援法」第61条に基づく「市町村子ども・子育て支援事業計画」の性格を併せ持つ、大田区の子ども・子育てに関する個別計画です。
- また、子どもの「育ち」と子育て家庭を支援するとともに、区民が子育てについて理解と認識を深め、地域社会が一体となって子育てを推進するための「区の取組み」を整理したものです。

【計画の位置づけ】

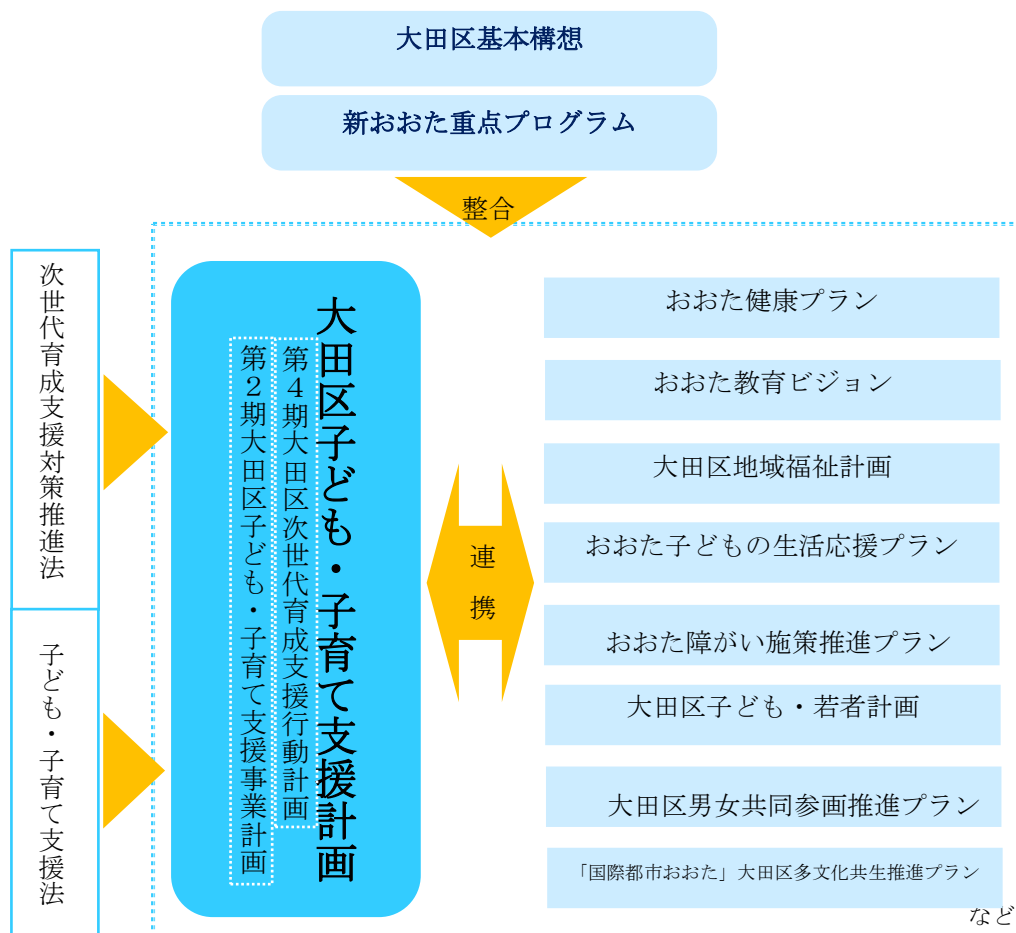

2 計画期間

- 子ども・子育て支援法第 61 条に基づき、計画期間は令和 2 年度（2020 年度）から令和 6 年度（2024 年度）までの 5 年間です。なお、区を取り巻く社会経済状況を踏まえ、必要に応じて見直しを行います。

【計画期間】

| 令和元年度 (2019 年度) | 令和 2 年度 (2020 年度) | 令和 3 年度 (2021 年度) | 令和 4 年度 (2022 年度) | 令和 5 年度 (2023 年度) | 令和 6 年度 (2024 年度) |
|--------------------|--|----------------------|----------------------|----------------------|----------------------|
| 策定 |  | | | | |

3 計画の体系

基本理念 「すべての子どもが尊重され、保護者の愛情に包まれて健やかに育ち、その育ちを地域全体で応援するまちにします」

基本目標 1 安心して子育てができる生活と育児の支援を行います

個別目標 子育て家庭に対する相談体制の充実、子育ての情報提供の充実 等

基本目標 2 仕事と子育ての両立を支援します

個別目標 保育サービス等の充実、仕事と子育ての両立を促す意識づくり 等

基本目標 3 保護者と子どもの健康の確保及び増進を図ります

個別目標 保護者と子どもの健康の確保、食育の推進 等

基本目標 4 豊かな人間性をはぐくみ、未来を創る力を育てます

個別目標 幼児期・学齢期の教育の充実 等

基本目標 5 子育てにおける安全・安心な社会環境を確保します

個別目標 子どもを守り健やかな育ちを促す施策の推進

4 計画の全体指標

| 成果指標 | 現状値 (2018年度) | 目標値 (2024年度) |
|-----------------|--------------|--------------|
| 子育て環境や支援に対する満足度 | 46.7% | 60.0% |

5 基本目標と達成に向けた施策

基本目標Ⅰ 安心して子育てできる生活と育児の支援を行います

個別目標Ⅰ-Ⅰ 子育て家庭に対する相談体制の充実

今後の方向性

●保護者が安心して子育てを行えるよう、児童館、子ども家庭支援センター(キッズな)及び子育てひろばを設置する区立保育園を地域子育て支援拠点と位置づけ、高度な相談に応えられるよう、職員の資質の向上を図ります。

主な事業

*保育サービスアドバイザーによる相談
*子育てひろばにおける子育て相談 *子ども家庭支援センターにおける相談

| 成果指標 | |
|-----------------|-----------------|
| 子育て相談件数 | |
| 現状値 (2018年度) | 目標値 (2024年度) |
| 67,155件 | 80,000件 |

個別目標Ⅰ-Ⅱ 子育ての情報提供の充実

今後の方向性

●ICTの活用や効果的なパンフレットの作成、配布などにより、子育て世帯への情報発信をさらに推進します。

主な事業

*子育てハンドブックの発行
*大田区きずなメールの配信

| 成果指標 | |
|-----------------------|-----------------|
| 大田区きずなメールの新規登録者数(単年度) | |
| 現状値 (2018年度) | 目標値 (2022年度) |
| 1,941人 | 3,400人 |

個別目標Ⅰ-Ⅲ 子育て家庭の地域との交流の促進

今後の方向性

●子育てひろばをはじめとした子育て家庭の地域での交流を促進し、安心して子育てができる地域づくりを進めます。

主な事業

*子育てひろば
*ファミリー・サポート・センター事業

| 成果指標 | |
|-----------------|-----------------|
| 子育てひろば利用者数 | |
| 現状値 (2018年度) | 目標値 (2024年度) |
| 258,235人 | 272,000人 |

個別目標1-4 子どもの心への寄り添いと保護者の養育への支援

今後の方向性

●養育上の課題を抱える子どもや家庭を支援し、子どもの生きる権利や育つ権利を守り、児童虐待を防止するために、「(仮称)大田区子ども家庭総合支援センター」の開設に向けた取り組みを進めます。

主な事業

* (仮称)大田区子ども家庭総合支援センターの整備
* 養育支援訪問事業

| 成果指標 | |
|-----------------|-----------------|
| 養育支援訪問事業の訪問数 | |
| 現状値 (2018年度) | 目標値 (2024年度) |
| 28世帯 | 40世帯 |

個別目標1-5 子育て世帯への多様な生活支援

今後の方向性

●家族や親族等だけでは解決できない生活上の問題に対する支援を行います。

主な事業

* 一時預かり保育
* ショートステイ・トワイライトステイ・休日デイサービス事業

| 成果指標 | |
|-----------------|-----------------|
| 一時預かり保育の延べ利用児童数 | |
| 現状値 (2018年度) | 目標値 (2024年度) |
| 8,931人 | 11,610人 |

個別目標1-6 子育て支援のネットワークづくり

今後の方向性

●「地域とつくる支援の輪」プロジェクトの推進等により、子育て支援のネットワークづくりを進めます。

主な事業

* 地域とつくる支援の輪プロジェクト
* 民生委員・児童委員との連携

| 成果指標 | |
|-----------------|-----------------|
| 子育て力向上支援事業の参加者数 | |
| 現状値 (2018年度) | 目標値 (2024年度) |
| 125人 | 180人 |

基本目標2 仕事と子育ての両立を支援します

個別目標2-1 保育サービスの充実

今後の方向性

●保育施設の整備・定員拡大により、待機児童の解消に努めます。
●保育の質の確保・向上に向け、保育人材の採用・定着・育成の総合的な支援を推進します。
●学童保育の施設や定員の見直しにより待機児童対策を推進します。

主な事業

* 私立(認可)保育園の整備
* 定期利用保育事業の充実
* 認証保育所の整備
* 私立幼稚園預かり保育事業

| 成果指標 | 現状値 (2019年度) | 目標値 (2024年度) |
|------------|-----------------|-----------------|
| 保育サービス定員数 | 16,796人 | 18,846人 |
| 学童保育受け入れ人数 | 5,415人 | 5,957人 |

* 病児・病後児保育
* 保育士確保対策の実施
* 学童保育事業(放課後児童健全育成事業)

個別目標2-2 仕事と子育ての両立を促す意識づくり

今後の方向性

●ワーク・ライフ・バランスへの理解を深め、男性の家庭や地域への参画を推進していくため、意識啓発に取り組むとともに、育児休業を取得しやすい環境づくりに向けて企業向けの啓発を実施します。

主な事業

*女性のための相談
*ワーク・ライフ・バランスの啓発

| 成果指標 | |
|---------------------------------------|-----------------|
| 男性のための家事や子育て講座の参加者で、満足度「70%以上」とした者の割合 | |
| 現状値 (2018年度) | 目標値 (2024年度) |
| 平均 8割以上 | 増加 |

基本目標3 保護者と子どもの健康の確保及び増進を図ります

個別目標3-1 保護者と子どもの健康の確保

今後の方向性

●妊娠から出産・育児に至る時期に必要な情報を提供するなど、妊婦への支援の充実を図るとともに、すこやか赤ちゃん訪問や産後ケアなどの産後の早期子育て支援を実施し、保護者と子どもの健康の確保に努めます。

主な事業

*妊婦健康診査
*すこやか赤ちゃん訪問(新生児・産婦訪問指導)
*出産・育児支援事業(子育て世代への健康相談)
*産後ケア
*産後家事・育児援助事業

| 成果指標 | |
|------------------|-----------------|
| すこやか赤ちゃん訪問事業の実施率 | |
| 現状値 (2018年度) | 目標値 (2024年度) |
| 92.4% | 100.0% |

個別目標3-2 学童期・思春期の保健対策の充実

今後の方向性

●いじめ、家庭問題、就労問題等で悩んでいる子ども・若者を早期に発見し、自殺を未然に防ぎます。

主な事業

*自殺総合対策の推進

| 成果指標 | |
|---------------------|-----------------|
| 20歳未満の自殺死亡率(人口10万対) | |
| 現状値 (2015年度) | 目標値 (2022年度) |
| 2.8 | 2.2以下 |

個別目標3-3 食育の推進

今後の方向性

●給食の時間を活用した食への理解を深める教育と共に野菜栽培や調理実習などの体験活動を通して食への関心を高めます。

主な事業

*食育推進検討会・食育フェア

| 成果指標 | |
|-----------------|-----------------|
| 食を大切に思う中学生の割合 | |
| 現状値 (2017年度) | 目標値 (2022年度) |
| 90.0% | 増加 |

個別目標3-4 産科・小児医療の充実

今後の方向性

●子どもが安心して医療を受けられるよう、医療機関に関する情報提供や休日の診療実施を行うなど、子どもの医療・保健体制を充実します。

主な事業

*休日診療・休日準夜診療・土曜準夜診療

| 成果指標 | |
|-----------------|-----------------|
| かかりつけ医がいる区民の割合 | |
| 現状値 (2017年度) | 目標値 (2022年度) |
| 62.5% | 65.0% |

基本目標4 豊かな人間性をはぐくみ、未来を創る力を育てます

個別目標4-1 幼児期・学齢期の教育の充実

今後の方向性

●「おおた教育ビジョン」に基づき、幼児期、学齢期を通じて「知・徳・体」の調和のとれた豊かな人間性を涵養すると共に、学校、家庭、地域及び関係機関などが連携し、子どもの健全な成長を図ります。

主な事業

*子どもの学習支援

*学齢期の発達障がい児支援(専門相談・療育) *ICT教育の推進

| 成果指標 | |
|----------------------------------|-----------------|
| 「自分にはよいところがある」と答えた児童の割合(小学校第6学年) | |
| 現状値 (2018年度) | 目標値 (2023年度) |
| 82.2% | 84.0% |

個別目標4-2 子どもの自立する力を育む体験機会や居場所の提供

今後の方向性

●地域における交流や体験など、子どもの成長に資する様々な体験の機会・場づくりに取り組みます。
●学童保育など小学生を対象とした放課後の安全な居場所の充実に努めます。
●学習支援事業や中高生ひろば事業の推進等により、中高生の居場所づくりを推進します。

主な事業

*国際理解教育の推進

*放課後の居場所づくり(放課後ひろば事業) *中高生ひろば

| 成果指標 | |
|--------------------|-----------------|
| 児童館、放課後ひろばの年間延利用人数 | |
| 現状値 (2018年度) | 目標値 (2024年度) |
| 4,506,812人 | 4,507,354人 |

基本目標5 子育てにおける安全・安心な社会環境を確保します

個別目標5-1 子どもを守り健やかな育ちを促す施策の推進

今後の方向性

●災害時のための福祉避難所や妊産婦避難所の充実に努めます。
●各地域団体や警察等の関係機関との連携を更に強めながら、防犯設備等の充実、広報・啓発活動や地域での見守り活動等の取り組みを引き続き実施します。

主な事業

*区民安全・安心メールサービスの運用

*こどもSOSの家による見守り活動の推進

| 成果指標 | |
|-----------------|-----------------|
| 区民安全・安心メール登録者数 | |
| 現状値 (2018年度) | 目標値 (2024年度) |
| 71,261人 | 100,000人 |

令和3年度 こども家庭部重点課題

【部の目標】

「新おおた重点プログラム」及び「大田区子ども・子育て支援計画」の目標達成に向けて事業を着実に実施する。特に、在宅子育て世帯への支援や児童虐待防止対策等の課題解決に向けた対策を強化する。
また、「大田区情報化推進計画」に基づき、区民が利便性を実感できるよう効果的にICTを活用し、利用者視点での行政サービスを提供する。

【部の重点課題】

| | |
|---|---|
| 1 | 在宅子育て世帯への支援の充実 ●支援が必要な家庭の早期発見及び育児の負担軽減等のため、令和2年10月に開始した「産後家事・育児援助事業」を拡充し、対象を2歳児までを育児中の家庭とし、出生からの切れ目のない支援に取り組む。また、多胎児を育てる家庭には子どもの人数に応じた利用時間とする。さらに、事業の担い手の一つとして「産後ドゥーラ」を加え、産後の育児不安や不調に寄り添うことで、安心して子育てできる環境を整備する。 ●子育てに対する不安の解消や在宅で子育て中の親子の交流等を目的とする、子育てひろば（地域子育て支援拠点事業）について、令和4年度に（仮称）新蒲田一丁目複合施設に設置するための準備を進める。 |
| 2 | 子どもへの虐待の未然防止 ●虐待防止に係る啓発事業として、子どもと家庭に関する相談窓口等を掲載した「在宅子育て応援パッケージ」を乳幼児健診時等で配付する。 ●アドバイザー会議の拡充や先進自治体への視察などを通じて、児童相談所設置に向けた専門性の強化を図る。 |
| 3 | 保育の質の確保 ●区立直営の18拠点園が地域の保育施設や家庭福祉員との連携・交流を図る「保育連携推進事業」を実施する。 ●保育士試験資格取得補助や保育スキルの研修などにより、保育人材の育成を支援する。 ●認可・認可外保育所への訪問支援や運営管理に関する指導助言などにより、保育の質の向上を図る。 ●保育人材確保支援事業における宿舍借り上げ支援事業等について、都の予算を注視しつつ、引き続き事業の実施に努める。 |
| 4 | 保育園、児童館におけるICT化の推進 ●【保育園】 在園児の登降園管理等を行うシステムにより、保護者との情報伝達における利便性の向上や保育士の負担軽減等を図る。 ●【児童館】 直営児童館及びおおたっ子ひろば25施設における入退館システムにより、施設利用時刻等を保護者が把握できることによる安全・安心の確保や利用状況の効率的な管理などを行う。 |

こども家庭部組織図（令和3年4月1日現在）

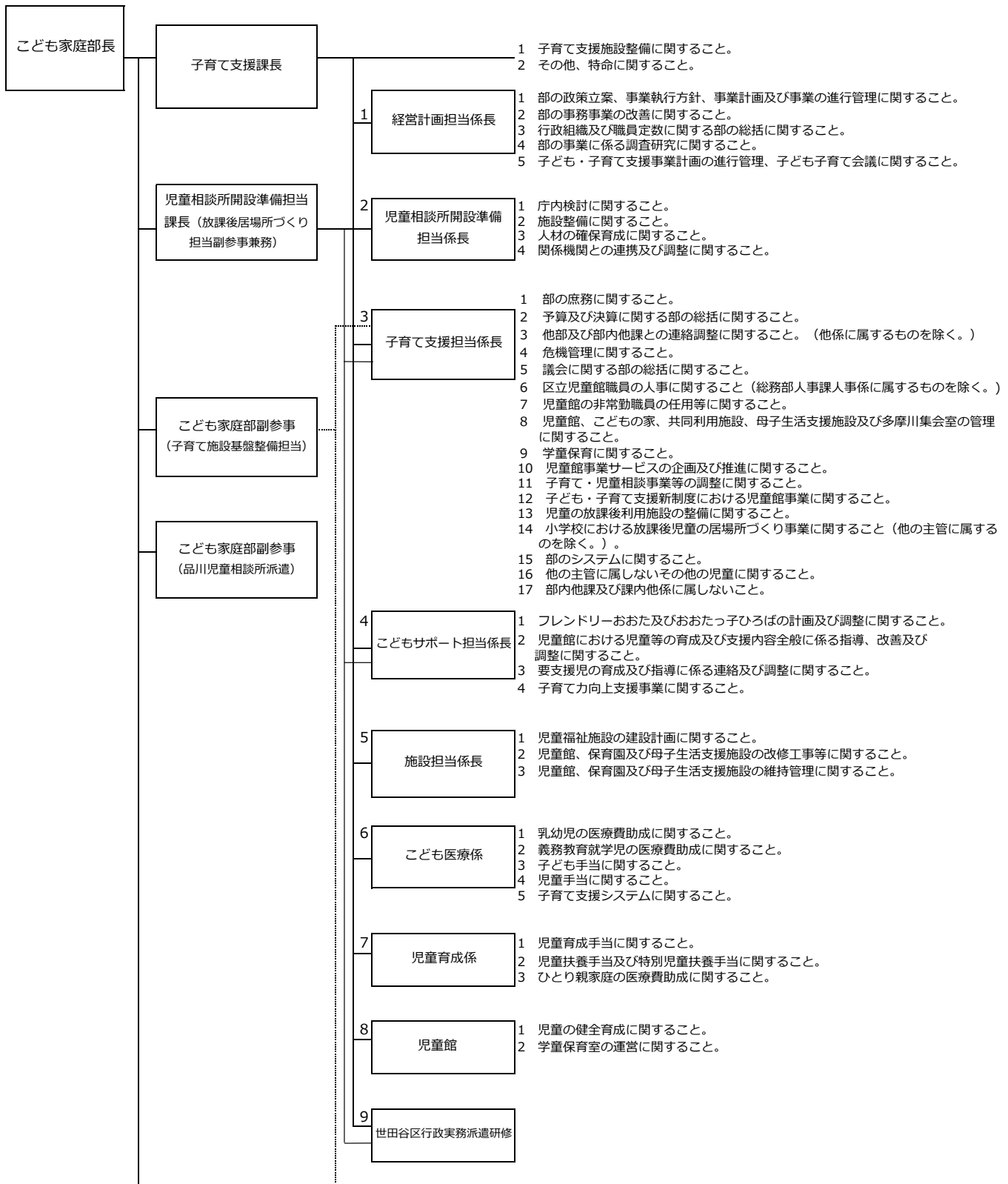

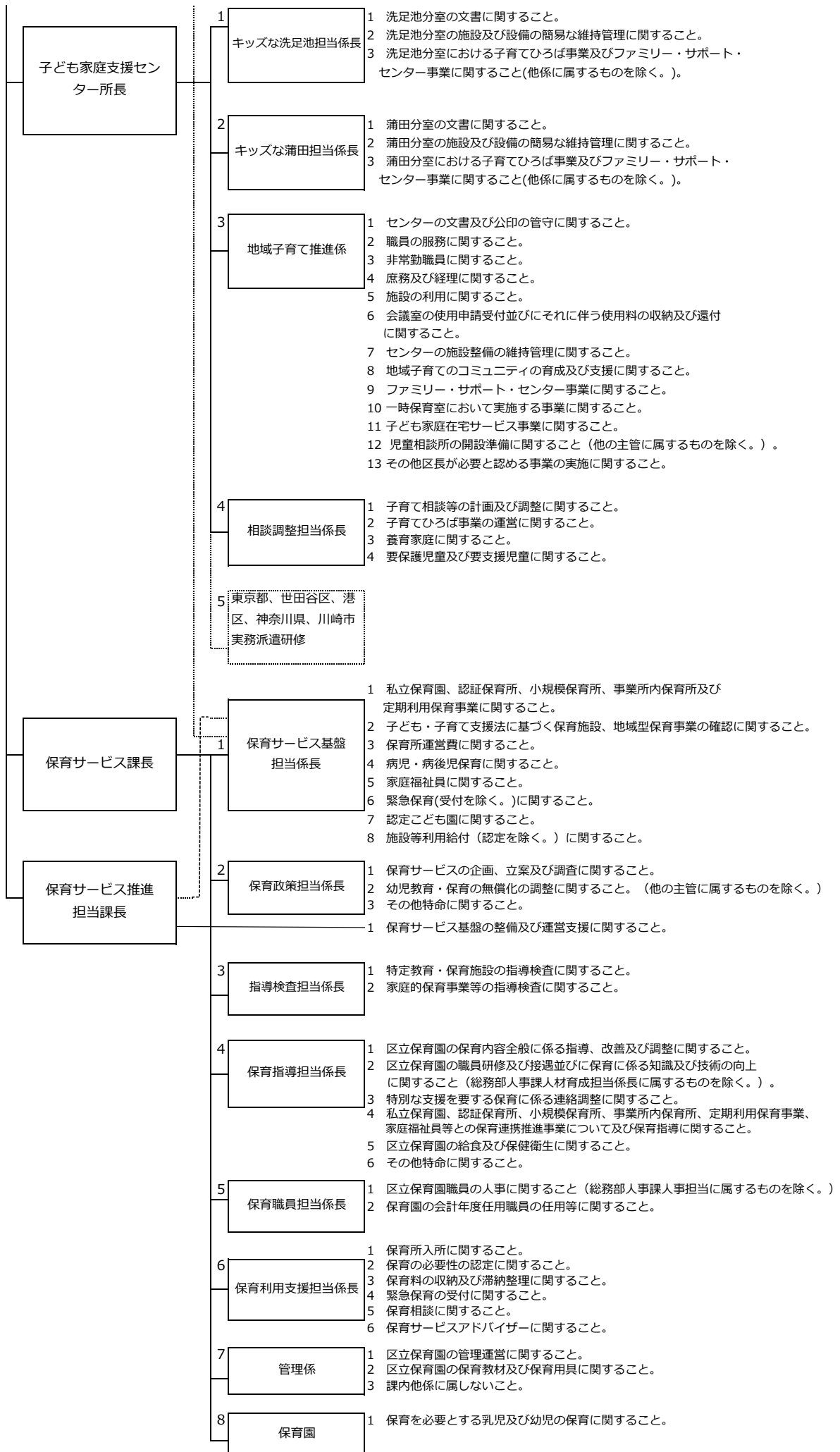

こども家庭部予算

I 歳出予算

当初予算より

1 子育て支援課

(単位：千円)

| 事業名 | 2年度予算額 | 3年度予算額 | 増減(%) | 3年度予算説明 |
|----------------------|------------|------------|--------|--|
| 職員人件費 | 9,887,896 | 9,528,677 | △ 3.6 | 職員1,090人、給料、職員手当等 |
| 子ども・子育て支援事業計画経費 | 949 | 928 | △ 2.2 | 委員報酬、郵便料 |
| こどもシステムに係る経費 | 25,044 | 24,274 | △ 3.1 | 委託料、賃借料 |
| 乳幼児及び義務教育就学児の医療費助成事業 | 3,093,778 | 2,954,514 | △ 4.5 | 乳幼児(0歳～就学前) 28,807人 小1～中3修了まで 45,560人 |
| 子育て支援課事務費等 | 49,627 | 45,967 | △ 7.4 | 子育て支援課事務費、児童手当認定支給事務、児童育成手当認定支給事務等 |
| おおもり子どもセンター運営補助 | 1,363 | 1,211 | △ 11.2 | 活動事業費補助 |
| 児童相談所開設準備 | 703 | 853 | 21.3 | 報償費等 |
| 児童相談所施設の整備 | 11,972 | 67,753 | 465.9 | 委託料 |
| 保育園管理運営費 施設管理費 | 864,420 | 875,213 | 1.2 | 清掃料、光熱水費、工事請負費等 |
| コスモス苑管理運営費 | 91,705 | 88,264 | △ 3.8 | 管理運営委託 |
| ひまわり苑管理運営費 | 98,066 | 98,155 | 0.1 | 管理運営委託 |
| 子育て力向上支援事業 | 2,729 | 3,240 | 18.7 | 親支援プログラム12回 |
| 児童館等管理運営費 | 3,209,448 | 3,257,205 | 1.5 | ※(カッコ内)は施設数 児童館(45)、こどもの家(1)、 共同利用施設(1)、学童保育室分室(2)、 フレンドリー実施校(1)、おおたっ子ひろば(7) 放課後ひろば実施校(41)、中高生ひろば(1) 定員5,755人 |
| 1 施設管理費 | 388,233 | 359,456 | △ 7.4 | |
| 2 事業運営費 | 956,607 | 1,160,415 | 21.3 | |
| 3 非常勤職員雇用等 | 504,750 | 452,616 | △ 10.3 | 児童育成指導員等 |
| 4 中高生の居場所づくり事業 | 32,467 | 37,810 | 16.5 | 運営委託等 |
| 5 放課後ひろば事業 | 1,327,391 | 1,246,908 | △ 6.1 | 開設準備等 |
| 助産施設入所者保護費等 | 12,428 | 11,424 | △ 8.1 | |
| 1 助産施設入所者保護費 | 11,948 | 10,959 | △ 8.3 | 21人 |
| 2 助産施設入所者補助費 | 480 | 465 | △ 3.1 | 21人 |
| 児童手当給付金 | 9,431,460 | 9,392,905 | △ 0.4 | 支給対象児童数 延943,278人 |
| 児童育成手当給付金 | 1,213,600 | 1,175,800 | △ 3.1 | 育成 延81,700人 障害 延4,700人 |
| 児童扶養手当給付金 | 1,644,785 | 1,549,802 | △ 5.8 | 受給者数 延37,468人 |
| 母子緊急一時保護事業 | 1,361 | 1,361 | 0.0 | 指定施設2施設 保護期間2週間以内 |
| ひとり親家庭医療費助成事業 | 206,698 | 200,454 | △ 3.0 | 受給者数 延77,871人 |
| 新蒲田保育園の改築 | 16,330 | 31,124 | 90.6 | 仮設園舎リース料 |
| 新蒲田保育園 | 264,360 | 877,306 | 231.9 | 保育園(子育てひろばを含む)分建設経費 |
| 中高生ひろば | 66,980 | 203,677 | 204.1 | 工事請負費等(新蒲田一丁目複合施設の整備) |
| 子育て支援施設等 | 0 | 34,791 | 皆増 | 工事請負費等((仮称)大森北四丁目複合施設) |
| 子育て支援課計 | 30,195,702 | 30,424,898 | 0.8 | |

2 子ども家庭支援センター

(単位：千円)

| 事業名 | 2年度予算額 | 3年度予算額 | 増減(%) | 3年度予算説明 |
|--------------------------------|---------|---------|--------|----------------------------------|
| 子ども家庭支援事業 | 49,292 | 95,946 | 94.6 | |
| 1 ショートステイ・トワイライトステイ事業 | 35,567 | 35,857 | 0.8 | ショート延732人、トワイライト延1,133人等 |
| 2 産後家事・育児援助事業 | 13,725 | 60,089 | 337.8 | 事業委託等 |
| ファミリー・サポート・センター事業 | 25,777 | 25,777 | 0.0 | 事業委託、システム機器等賃借料等 |
| 一時預かり事業・ 定期利用保育事業に係る運営費補助事業 | 11,546 | 9,992 | △ 13.5 | (説明は保育サービス課同事業に記載) |
| 保育士等キャリアアップ補助事業 | 1,280 | 1,280 | 0.0 | (説明は保育サービス課同事業に記載) |
| 保育力強化事業 | 0 | 550 | 皆増 | (説明は保育サービス課同事業に記載) |
| 子ども家庭支援センター事業 | 222,036 | 236,932 | 6.7 | 子ども家庭支援センター4施設の運営 子ども家庭相談員報酬等 |
| 子ども家庭支援センター計 | 309,931 | 370,477 | 19.5 | |

3 保育サービス課

(単位：千円)

| 事業名 | 2年度予算額 | 3年度予算額 | 増減(%) | 3年度予算説明 |
|--------------------------------|------------|------------|--------|--|
| 定期利用保育室運営補助 | 73,537 | 56,527 | △ 23.1 | 施設数3施設 定員57人 |
| 認証保育所運営補助 | 1,720,562 | 1,613,830 | △ 6.2 | 施設数42施設 定員1,463人 |
| 認可外保育施設等保護者負担軽減補助 | 404,578 | 453,468 | 12.1 | 区内・区外対象児数1,607人 |
| 地域型保育事業運営費 | 1,335,833 | 1,280,432 | △ 4.1 | 小規模保育所25施設 事業所内保育所3施設 家庭的保育事業 1施設 |
| 家庭福祉員制度経費 | 164,653 | 126,504 | △ 23.2 | 家庭福祉員35人 受託児童数98人 グループ保育室8施設 |
| 認可外保育施設等利用給付 | 488,073 | 266,616 | △ 45.4 | 扶助費、委託料 |
| 保育士人材確保支援事業 | 1,723,119 | 1,869,555 | 8.5 | 保育士資格取得経費補助、保育士応援手当 保育士宿舍借り上げ支援、 保育人材ポータルサイトの運営等 |
| 緊急保育 | 3,517 | 827 | △ 76.5 | 施設数1施設 定員1人 |
| 病児・病後児保育事業 | 136,861 | 140,120 | 2.4 | 委託施設数9施設 定員77人 |
| 一時預かり事業・ 定期利用保育事業に係る運営費補助事業 | 73,439 | 38,074 | △ 48.2 | 緊急一時 私立認可45園 定期利用保育 私立認可15園 小規模1園 認可外1施設 一時預かり 私立認可6園 小規模3園 認可外1施設 |
| 地域子育て支援拠点事業 | 22,548 | 19,954 | △ 11.5 | 子育てひろば 私立認可園 2園 |
| 福祉サービス第三者評価事業 | 4,939 | 4,400 | △ 10.9 | |
| 1 保育所福祉サービス評価事業 | 4,939 | 4,400 | △ 10.9 | 区立8園 |
| 大田区次世代育成支援緊急対策整備事業 | 2,336,535 | 432,728 | △ 81.5 | 私立保育園開設補助 |
| 児童福祉法施行事務費 | 28,841 | 32,672 | 13.3 | 保育料徴収事務委託、郵送料等 |
| 保育士等キャリアアップ補助事業 | 1,140,740 | 1,217,968 | 6.8 | 認可保育所、小規模保育事業、事業所内保育事業、 認証保育所、定期利用保育事業、病児・病後児保育事業への補助 |
| 保育サービス推進事業 | 367,066 | 378,839 | 3.2 | 認可保育所、小規模保育事業への補助、 事業所内保育事業への補助、 特別保育事業、地域子育て支援推進加算等 |
| 保育力強化事業 | 49,510 | 40,616 | △ 18.0 | 認証保育所、定期利用専用施設への補助、 特別保育事業、認証保育所独自の取組加算等 |
| 保育所等におけるICT化推進事業 | 34,000 | 6,000 | △ 82.4 | システム導入補助 私立認可3園 |
| 保育所指導検査事務費 | 7,899 | 15,170 | 92.0 | 私立認可保育所152施設、小規模保育所25施設、 事業所内保育所3施設、定期利用保育所3施設 |
| 保育サービス課事務費 | 147,799 | 181,414 | 22.7 | 分担金、消耗品等需用費、旅費等 |
| 保育園管理運営費 | 4,140,137 | 4,308,025 | 4.1 | 施設数38園 定員4,535人 |
| 1 施設管理費 | - | - | - | 施設管理費は子育て支援課で予算計上 |
| 2 事務費 | 26,883 | 30,109 | 12.0 | 印刷機等賃借料、旅費、修繕費等 |
| 3 職場研修 | 3,033 | 3,054 | 0.7 | 研修種類28種、参加人員1,761人 |
| 4 非常勤職員雇用等 | 1,020,783 | 928,197 | △ 9.1 | 非常勤保育士等 |
| 5 保育事業費 | 3,089,438 | 3,346,665 | 8.3 | 運営委託、給食材料費、行事費、教材費等 |
| 保育園入所者運営費等 | 21,385,069 | 23,434,000 | 9.6 | |
| 1 保育園入所者運営費 | 13,000,000 | 14,612,000 | 12.4 | 公立管外延363人、私立管内延129,814人、 私立管外延685人 |
| 2 民間保育所に対する法外援護 | 8,385,069 | 8,822,000 | 5.2 | 私立保育園 管内153園 |
| 保育サービス課計 | 35,789,255 | 35,917,739 | 0.4 | |

4 こども家庭部

(単位：千円)

| | 2年度予算額 | 3年度予算額 | 増減(%) |
|--------|------------|------------|-------|
| こども家庭部 | 66,294,888 | 66,713,114 | 0.6 |

5 こども家庭部 歳出予算額推移

(単位：千円)

| | 元年度 | 2年度 | 3年度 |
|-------------|------------|------------|------------|
| 子育て支援課 | 30,570,168 | 30,195,702 | 30,424,898 |
| 子ども家庭支援センター | 275,840 | 309,931 | 370,477 |
| 保育サービス課 | 32,724,312 | 35,789,255 | 35,917,739 |
| こども家庭部計 | 63,570,320 | 66,294,888 | 66,713,114 |

II 歳入予算

(単位：千円)

| 款 | 項 | 2年度 | 3年度 | 増減率(%) | 3年度予算説明 |
|----------|-------|------------|------------|--------|---|
| 分担金及び負担金 | | 1,339,308 | 1,322,757 | △ 1.2 | 保育園負担金等 |
| 使用料及び手数料 | | 931,457 | 805,523 | △ 13.5 | 学童保育料、保育園使用料等 |
| 国庫支出金 | | 14,815,567 | 15,112,364 | 2.0 | |
| | 国庫負担金 | 13,445,941 | 14,081,773 | 4.7 | 子どものための教育・保育給付費、母子生活支援施設運営費、助産施設入所保護費、児童扶養手当給付金、児童手当負担金、子育てのための施設等利用給付費 |
| | 国庫補助金 | 1,368,657 | 1,029,587 | △ 24.8 | 児童虐待・DV対策等総合支援事業費、保育対策総合支援事業費、子ども・子育て支援交付金、子ども・子育て支援体制整備総合推進事業費、子ども・子育て支援整備交付金等 |
| | 国庫委託金 | 969 | 1,004 | 3.6 | 特別児童扶養手当事務 |
| 都支出金 | | 9,198,828 | 8,532,399 | △ 7.2 | |
| | 都負担金 | 4,202,012 | 4,390,178 | 4.5 | 子どものための教育・保育給付費、母子生活支援施設運営費、助産施設入所保護費、児童手当負担金、子育てのための施設等利用給付費 |
| | 都補助金 | 4,996,816 | 4,142,221 | △ 17.1 | 一時預かり事業・定期利用保育事業補助金、待機児解消区市町村支援事業補助、子供家庭支援区市町村包括補助事業補助金、保育士等キャリアアップ補助金、保育対策総合支援事業費、子ども・子育て支援交付金、保育所等賃借料補助金、認可外保育施設利用支援事業等 |
| 財産収入 | | 185,063 | 201,098 | 8.7 | 保育園土地等貸付収入 |
| 寄附金 | | 1 | 1 | 0.0 | |
| 諸収入 | | 211,155 | 202,574 | △ 4.1 | 保育園受託収入、社会保険料個人負担金、ひとり親医療費助成事業、福祉事業利用者負担金（延長保育スポット利用負担金等）等 |
| 合計 | | 26,681,379 | 26,176,716 | △ 1.9 | |

こども家庭部 歳入予算額推移

(単位：千円)

| | 元年度 | 2年度 | 3年度 |
|-------|------------|------------|------------|
| 歳入予算額 | 25,186,700 | 26,681,379 | 26,176,716 |

施 設 一 覧

(1) 児童館

令和3年4月1日現在

| 番号 | 委託営 | 名 称 | 所 在 地 | 電 話 | 学童保育 利用定員(人) | 開 設 年月日 |
|----|-----|------------|---------------|------------|-----------------|------------|
| 1 | | 大森中児童館 | 大森中2-13-5 | (3761)7749 | | 50.12.1 |
| 2 | | 大森南児童館 | 大森南2-7-9 | (3743)3667 | 70 | 47.11.1 |
| 3 | | 大森東一丁目児童館 | 大森東1-31-3-105 | (3763)3288 | | 57.6.1 |
| 4 | ○ | 大森児童館 | 大森東3-5-15 | (3761)1916 | | 42.5.5 |
| 5 | | 沢田児童館 | 大森西2-2-1 | (3298)3356 | 70 | H9.7.15 |
| 6 | ○ | 大森西児童館 | 大森西5-20-17 | (3768)7776 | 80 | 59.8.10 |
| 7 | ○ | 大森北児童館 | 大森北3-25-2 | (3764)3060 | 80 | 52.10.1 |
| 8 | | 大森本町児童館 | 大森本町2-2-4 | (3298)3019 | 65 | H9.4.1 |
| 9 | ○ | 山王児童館 | 山王1-5-13 | (3776)0351 | 100 | H1.4.1 |
| 10 | | 南馬込児童館 | 南馬込1-59-21 | (3772)4340 | 75 | 52.1.20 |
| 11 | | 南馬込三丁目児童館 | 南馬込3-3-7 | (3773)7498 | 70 | H4.9.1 |
| 12 | | 南馬込四丁目児童館 | 南馬込4-6-5 | (5742)5090 | 60 | 45.1.17 |
| 13 | ○ | 中馬込児童館 | 中馬込1-19-1-201 | (3777)4498 | 60 | 54.3.1 |
| 14 | | 中央八丁目児童館 | 中央8-29-4 | (3755)4366 | 70 | 55.3.1 |
| 15 | ○ | 池上児童館 | 池上5-9-9 | (3751)6603 | 70 | 51.5.1 |
| 16 | | 徳持児童館 | 池上8-13-4 | (3751)9914 | 80 | 56.1.20 |
| 17 | ○ | 新井宿児童館 | 中央1-15-4 | (3775)8725 | 75 | 46.8.7 |
| 18 | ○ | 田園調布本町児童館 | 田園調布本町13-22 | (3722)2540 | 80 | H2.10.15 |
| 19 | | 東嶺町児童館 | 東嶺町20-4 | (3753)3054 | 45 | 51.1.20 |
| 20 | | 田園調布二丁目児童館 | 田園調布2-17-2 | (3722)5189 | 65 | 56.6.1 |
| 21 | | 鶴の木児童館 | 鶴の木3-34-7 | (3750)5483 | 60 | 48.4.10 |
| 22 | ○ | 久が原児童館 | 久が原5-4-9 | (3751)4751 | 80 | H2.6.15 |
| 23 | | 南雪谷児童館 | 南雪谷5-18-22 | (3728)8253 | 80 | 56.1.20 |
| 24 | ○ | 上池台児童館 | 上池台2-35-18 | (3727)0503 | 110 | 44.10.15 |
| 25 | ○ | 仲池上児童館 | 仲池上1-21-16 | (3751)3338 | 80 | 45.5.30 |
| 26 | ○ | 洗足池児童館 | 南千束2-15-1 | (3729)7113 | 80 | 58.12.1 |
| 27 | | 東糀谷児童館 | 東糀谷4-1-7 | (3745)5155 | | 57.5.1 |
| 28 | | 西糀谷児童館 | 西糀谷1-12-10 | (3743)0997 | | 47.10.1 |
| 29 | | 糀谷児童館 | 西糀谷2-26-3-101 | (3743)3854 | 80 | 51.6.1 |
| 30 | ○ | 萩中児童館 | 萩中1-1-8 | (3734)1806 | | 44.3.8 |
| 31 | ○ | 萩中三丁目児童館 | 萩中3-30-9 | (3744)7690 | 40 | H6.12.15 |
| 32 | | 南六郷児童館 | 南六郷1-29-1-101 | (3739)4452 | 60 | 53.1.20 |
| 33 | | 南六郷三丁目児童館 | 南六郷3-18-2 | (3739)5888 | 60 | H10.4.1 |
| 34 | ○ | 東六郷児童館 | 東六郷3-5-19 | (3731)3040 | | 49.4.10 |
| 35 | | 高畑児童館 | 西六郷3-18-2 | (3737)1807 | 80 | H2.6.15 |
| 36 | ○ | 千鳥児童館 | 千鳥3-11-7 | (3758)8191 | 80 | 51.11.1 |
| 37 | | 下丸子児童館 | 下丸子2-20-15 | (3757)1421 | 65 | 47.5.1 |
| 38 | | 下丸子四丁目児童館 | 下丸子4-25-1 | (3758)2420 | 65 | H8.4.1 |
| 39 | ○ | 矢口児童館 | 矢口3-3-20 | (3758)4657 | 60 | H5.12.15 |
| 40 | ○ | 西蒲田児童館 | 西蒲田3-8-6 | (3751)3365 | 80 | 45.4.4 |
| 41 | | 多摩川児童館 | 多摩川2-24-25 | (5710)2057 | 65 | H10.9.1 |
| 42 | | 蓮沼児童館 | 東矢口3-2-1-201 | (3738)9449 | | 57.5.1 |
| 43 | ○ | 本蒲田児童館 | 蒲田1-4-23 | (3736)3217 | 80 | 48.6.1 |
| 44 | | 蒲田児童館 | 蒲田2-8-8 | (3737)5537 | 65 | H7.4.3 |
| 45 | ○ | 子ども交流センター | 大森西2-16-2 | (5753)6801 | | H16.4.1 |
| 計 | | | | | 2,585 | |

(2) 共同利用施設

令和3年4月1日現在

| 番号 | 委託営 | 名 称 | 所 在 地 | 電 話 | 学童保育 利用定員(人) | 開 設 年月日 |
|----|-----|------------|-----------|------------|-----------------|------------|
| 1 | | 大森東四丁目センター | 大森東4-24-6 | (3761)0484 | 50 | 60.5.1 |

(3) こどもの家

令和3年4月1日現在

| 番号 | 委託営 | 名 称 | 所 在 地 | 電 話 | 学童保育 利用定員(人) | 開 設 年月日 |
|----|-----|---------|----------|------------|-----------------|------------|
| 1 | | 糀谷こどもの家 | 東糀谷4-3-5 | (3741)6609 | 50 | 38.6.17 |

(4) 児童館分室

令和3年4月1日現在

| 番号 | 委託 託営 | 名 称 | 所 在 地 | 設 置 場 所 | 電 話 | 学童保 育利用 定員(人) | 開 設 年月日 |
|----|----------|----------------|-------------------------|-----------|------------|---------------------|------------|
| 1 | ○ | 仲池上児童館 池雪分室 | 東雪谷5-8-7 | | (3729)0313 | / | H12. 4. 1 |
| 2 | | 蓮沼児童館 御園分室 | 西蒲田7-49-2 社会福祉センター3F | 社会福祉センター内 | (5703)9125 | | |

(5) おおたっ子ひろば

令和3年4月1日現在

| 番号 | 委託 託営 | 名 称 | 所 在 地 | 設 置 場 所 | 電 話 | 学童保 育利用 定員(人) | 開 設 年月日 |
|----|----------|-------------------------------|------------|---------|------------|---------------------|------------|
| 1 | | 梅田おおたっ子ひろば (南馬込四丁目児童館梅田分館) | 南馬込6-6-22 | 梅田小学校内 | (3775)7224 | 80 | H22. 4. 1 |
| 2 | | 松仙おおたっ子ひろば (南雪谷児童館松仙分館) | 久が原1-11-20 | 松仙小学校内 | (3754)1823 | 80 | H22. 4. 1 |
| 3 | | 羽田おおたっ子ひろば (東糀谷児童館羽田分館) | 羽田3-3-14 | 羽田小学校内 | (3741)0183 | 80 | H22. 4. 1 |
| 4 | ○ | 萩中おおたっ子ひろば (糀谷児童館萩中分館) | 本羽田3-4-22 | 萩中小学校内 | (3741)0182 | 80 | H22. 4. 1 |
| 5 | ○ | 西六郷おおたっ子ひろば (高畑児童館西六郷分館) | 西六郷2-3-1 | 西六郷小学校内 | (3738)8906 | 80 | H22. 4. 1 |
| 6 | ○ | 新宿おおたっ子ひろば (多摩川児童館新宿分館) | 蒲田本町1-5-1 | 新宿小学校内 | (3738)8904 | 80 | H22. 4. 1 |
| 7 | | 志茂田おおたっ子ひろば (多摩川児童館志茂田分館) | 西六郷1-4-2 | 志茂田小学校内 | (3733)3733 | 80 | H31. 4. 1 |
| 計 | | | | | | 560 | |

(6) 放課後ひろば

令和3年4月1日現在

| 番号 | 委託 託営 | 名 称 | 所 在 地 | 設 置 場 所 | 電 話 | 学童保 育利用 定員 (人) | 開 設 年月日 |
|----|----------|-------------|------------|-------------|------------|-------------------------|------------|
| 1 | ○ | 中富放課後ひろば | 大森東5-6-24 | 中富小学校内 | (3768)7040 | 40 | H27. 4. 1 |
| 2 | ○ | 大森第一放課後ひろば | 大森東3-5-15 | 大森児童館内 | (3761)1916 | 80 | H28. 4. 1 |
| 3 | ○ | 開桜放課後ひろば | 大森西2-26-3 | 開桜小学校内 | (3766)5151 | 80 | R.2. 4. 1 |
| 4 | ○ | 大森第三放課後ひろば | 大森西5-22-18 | 大森第三小学校内 | (3762)6670 | 40 | H28. 4. 1 |
| 5 | ○ | 大森東放課後ひろば | 大森東1-29-1 | 大森東小学校内 | (3763)5504 | 40 | H28. 4. 1 |
| 6 | ○ | 山王放課後ひろば | 山王1-26-33 | 山王小学校内 | (3777)4533 | 40 | H29. 4. 1 |
| 7 | ○ | 馬込放課後ひろば | 南馬込1-34-1 | 馬込小学校内 | (3773)4406 | 60 | H28. 4. 1 |
| 8 | ○ | 馬込第三放課後ひろば | 北馬込1-28-1 | 馬込第三小学校内 | (3775)4000 | 80 | H29. 4. 1 |
| 9 | ○ | 池上放課後ひろば | 池上1-33-8 | 池上小学校内 | (3752)7555 | 40 | H29. 4. 1 |
| 10 | ○ | 池上第二放課後ひろば | 中央8-9-1 | 池上第二小学校内 | (3753)6225 | 60 | H28. 4. 1 |
| 11 | ○ | 徳持放課後ひろば | 池上7-18-1 | 徳持小学校内 | (3751)1727 | 40 | H27. 4. 1 |
| 12 | ○ | 入新井第二放課後ひろば | 中央2-15-1 | 入新井第二小学校内 | (3778)3300 | 50 | H29. 4. 1 |
| 13 | ○ | 入新井第四放課後ひろば | 中央3-5-8 | 入新井第四小学校内 | (3777)3701 | 60 | H29. 4. 1 |
| 14 | ○ | 東調布第一放課後ひろば | 田園調布南28-7 | 東調布第一小学校内 | (3750)5011 | 40 | H28. 4. 1 |
| 15 | ○ | 調布大塚放課後ひろば | 雪谷大塚町12-1 | 調布大塚小学校内 | (3748)3930 | 60 | H27. 4. 1 |
| 16 | ○ | 嶺町放課後ひろば | 田園調布南6-10 | 嶺町小学校内 | (3758)2370 | 80 | H27. 4. 1 |
| 17 | ○ | 久原放課後ひろば | 久が原4-12-10 | 久原小学校内 | (3753)0221 | 60 | H29. 4. 1 |
| 18 | ○ | 池雪放課後ひろば | 東雪谷5-8-7 | 仲池上児童館池雪分室内 | (3729)0313 | 80 | H30. 4. 1 |
| 19 | ○ | 洗足池放課後ひろば | 南千束3-35-2 | 洗足池小学校内 | (3727)0301 | 60 | H27. 4. 1 |
| 20 | ○ | 清水窪放課後ひろば | 北千束1-20-15 | 清水窪小学校内 | (3718)7720 | 60 | H28. 4. 1 |
| 21 | ○ | 糀谷放課後ひろば | 西糀谷3-13-21 | 糀谷小学校内 | (5705)0616 | 80 | H29. 4. 1 |
| 22 | ○ | 東糀谷放課後ひろば | 東糀谷5-18-23 | 東糀谷小学校内 | (3742)6605 | 80 | H28. 4. 1 |
| 23 | ○ | 北糀谷放課後ひろば | 北糀谷2-2-5 | 北糀谷小学校内 | (3743)0123 | 60 | H28. 4. 1 |
| 24 | ○ | 都南放課後ひろば | 本羽田3-15-2 | 都南小学校内 | (3744)2120 | 60 | H27. 4. 1 |
| 25 | ○ | 中萩中放課後ひろば | 萩中2-14-1 | 中萩中小学校内 | (5705)2991 | 75 | H29. 4. 1 |
| 26 | ○ | 出雲放課後ひろば | 本羽田1-2-4 | 出雲小学校内 | (3744)4565 | 80 | H28. 4. 1 |
| 27 | ○ | 六郷放課後ひろば | 東六郷3-5-19 | 東六郷児童館内 | (3731)3040 | 60 | H30. 4. 1 |
| 28 | ○ | 高畑放課後ひろば | 西六郷3-28-23 | 高畑小学校内 | (5703)0567 | 40 | H29. 4. 1 |
| 29 | ○ | 仲六郷放課後ひろば | 仲六郷1-26-1 | 仲六郷小学校内 | (3732)7660 | 60 | H28. 4. 1 |
| 30 | ○ | 東六郷放課後ひろば | 東六郷2-3-1 | 東六郷小学校内 | (3731)2050 | 80 | H30. 4. 1 |
| 31 | ○ | 南六郷放課後ひろば | 南六郷3-7-1 | 南六郷小学校内 | (3739)6771 | 60 | H28. 4. 1 |
| 32 | ○ | 矢口放課後ひろば | 多摩川1-18-25 | 矢口小学校内 | (3757)4559 | 80 | H29. 4. 1 |
| 33 | ○ | 矢口西放課後ひろば | 下丸子1-7-1 | 矢口西小学校内 | (3750)9188 | 80 | H29. 4. 1 |
| 34 | ○ | 多摩川放課後ひろば | 矢口3-26-25 | 多摩川小学校内 | (3759)8017 | 80 | H29. 4. 1 |
| 35 | ○ | 相生放課後ひろば | 西蒲田6-19-1 | 相生小学校内 | (3732)2880 | 50 | H28. 4. 1 |
| 36 | ○ | 矢口東放課後ひろば | 東矢口3-9-20 | 矢口東小学校内 | (3731)0071 | 60 | H27. 4. 1 |
| 37 | ○ | おなづか放課後ひろば | 西蒲田1-19-1 | おなづか小学校内 | (3753)6030 | 40 | H28. 4. 1 |
| 38 | ○ | 道塚放課後ひろば | 新蒲田3-3-18 | 道塚小学校内 | (3733)2110 | 60 | H27. 4. 1 |
| 39 | ○ | 南蒲放課後ひろば | 南蒲田1-12-11 | 南蒲小学校内 | (3737)0093 | 95 | H28. 4. 1 |
| 40 | ○ | 東蒲放課後ひろば | 東蒲田1-19-25 | 東蒲小学校内 | (3732)3370 | 40 | H28. 4. 1 |
| 計 | | | | | | 2,470 | |

(7) フレンドリーおおた

令和3年4月1日現在

| 番号 | 名 称 | 所 在 地 | 設 置 場 所 | 電 話 | 学童保育 利用定員 (人) | 開 設 年月日 |
|----|-------------|----------|-----------|-------------|---------------------|------------|
| 1 | フレンドリー入新井第一 | 大森北4-6-7 | 入新井第一小学校内 | (3764) 1709 | 50 | H17. 4. 1 |

(8) 中高生ひろば

令和3年4月1日現在

| 番号 | 名 称 | 所 在 地 | 設 置 場 所 | 電 話 | 開 設 年月日 |
|----|----------|-----------|--------------|-------------|-------------|
| 1 | 中高生ひろば羽田 | 羽田1-18-13 | 羽田地域力推進センター内 | (6423) 6285 | H30. 11. 26 |

※中高生ひろばは区立民営として運営。

(9) 母子生活支援施設

令和3年4月1日現在

| 番号 | 名 称 | 認可定員 [世帯] | 開 設 年月日 |
|----|-------|--------------|------------|
| 1 | コスモス苑 | 20 | H6. 1. 15 |
| 2 | ひまわり苑 | 20 | H10. 2. 1 |
| 計 | | 40 | |

(10) 子ども家庭支援センター

令和3年4月1日現在

| 番号 | 名 称 | 所 在 地 | 電 話 | 開 設 年月日 |
|----|-----------------------------|-----------------------------|--------------------------------------|------------|
| 1 | 子ども家庭支援センター大森 (キッズな大森) | 大森北4-16-5 | 代表電話 (5753) 1153 総合相談 (5753) 7830 | H20. 2. 1 |
| 2 | 子ども家庭支援センター洗足池 (キッズな洗足池) | 上池台2-35-18 | 代表電話 (5754) 7830 | H14. 4. 1 |
| 3 | 子ども家庭支援センター蒲田 (キッズな蒲田) | 西蒲田7-49-2 社会福祉センター2F | 代表電話 (5714) 1152 | H16. 6. 1 |
| 4 | 子ども家庭支援センター六郷 (キッズな六郷) | 仲六郷2-44-11 六郷地域力推進センター3F | 代表電話 (6715) 7830 | H26. 2. 3 |

(11) 区立保育園

令和3年4月1日現在

| 番号 | 園名 | | 所在地 | 対象児童 年齢 | 園児(取扱定員:人) | | | | | | | 開園 年月日 | |
|----|---------|---|---------------------|------------|------------|-----|-----|-----|-----|-----|-----|-----------|--|
| | | | | | 0歳 | 1歳 | 2歳 | 3歳 | 4歳 | 5歳 | 計 | | |
| 1 | 森が崎 | 抛 | 大森南2-2-15 | 1歳以上 | | 20 | 21 | 22 | 23 | 24 | 110 | 40.11.1 | |
| 2 | 大森東一丁目 | 抛 | 大森東1-31-2-105 都営住宅 | 57日以上 | 13 | 22 | 22 | 25 | 26 | 26 | 134 | 57.5.1 | |
| 3 | 大森西 | 抛 | 大森西2-20-17 | 57日以上 | 14 | 23 | 23 | 23 | 28 | 28 | 139 | 45.10.1 | |
| 4 | 大森西第二 | 協 | 大森西4-13-11-101 都営住宅 | 1歳以上 | | 22 | 23 | 24 | 27 | 27 | 123 | 54.5.1 | |
| 5 | 富士見橋 | 協 | 大森西3-2-2-101 都営住宅 | 1歳以上 | | 16 | 16 | 17 | 18 | 18 | 85 | 46.7.1 | |
| 6 | 大森北 | 委 | 大森北3-25-2 | 57日以上 | 12 | 18 | 19 | 21 | 22 | 22 | 114 | 52.10.1 | |
| 7 | 馬込 | 抛 | 中馬込3-25-2 | 57日以上 | 14 | 16 | 21 | 22 | 22 | 22 | 117 | 38.12.16 | |
| 8 | 池上第三 | 抛 | 池上5-15-22 | 57日以上 | 12 | 19 | 22 | 24 | 27 | 27 | 131 | 54.5.1 | |
| 9 | 山王 | 委 | 山王3-32-12 | 57日以上 | 17 | 20 | 24 | 26 | 26 | 26 | 139 | 50.5.1 | |
| 10 | 入新井 | 抛 | 中央2-16-17 | 1歳以上 | | 24 | 24 | 24 | 24 | 25 | 121 | 23.3.1 | |
| 11 | 中央八丁目 | 委 | 中央8-28-12 | 57日以上 | 15 | 15 | 15 | 15 | | | 60 | 62.4.1 | |
| 12 | 田園調布 | 抛 | 田園調布本町7-15 | 4か月以上 | 9 | 10 | 15 | 17 | 17 | 18 | 86 | 44.7.1 | |
| 13 | わかば | 抛 | 田園調布南8-23 | 57日以上 | 14 | 21 | 22 | 26 | 26 | 26 | 135 | 49.4.1 | |
| 14 | 田園調布二丁目 | 委 | 田園調布2-17-2 | 57日以上 | 14 | 18 | 23 | 23 | 23 | 23 | 124 | 55.6.1 | |
| 15 | 久が原 | 抛 | 久が原2-16-17 | 57日以上 | 11 | 15 | 16 | 17 | 18 | 18 | 95 | 58.4.1 | |
| 16 | 千鳥 | 抛 | 千鳥1-1-25 | 4か月以上 | 12 | 12 | 21 | 26 | 26 | 26 | 123 | 47.3.1 | |
| 17 | 雪谷 | 委 | 東雪谷3-6-1 | 57日以上 | 12 | 24 | 24 | 24 | 24 | 24 | 132 | 41.10.1 | |
| 18 | 仲池上 | 抛 | 仲池上1-21-16 | 57日以上 | 17 | 19 | 23 | 23 | 23 | 23 | 128 | 45.6.1 | |
| 19 | 千束 | 抛 | 南千束3-23-10 | 57日以上 | 12 | 16 | 24 | 24 | 25 | 25 | 126 | 51.5.1 | |
| 20 | 東糀谷 | 委 | 東糀谷6-8-7-101 都営住宅 | 4か月以上 | 12 | 25 | 25 | 29 | 29 | 30 | 150 | 50.8.1 | |
| 21 | 糀谷 | 抛 | 西糀谷2-14-18 | 57日以上 | 14 | 18 | 21 | 23 | 23 | 23 | 122 | 51.9.1 | |
| 22 | 浜竹 | 委 | 西糀谷3-34-18 | 57日以上 | 17 | 21 | 24 | 26 | 26 | 26 | 140 | 46.8.1 | |
| 23 | 羽田 | 抛 | 羽田4-11-1 | 1歳以上 | | 30 | 30 | 30 | 30 | 30 | 150 | 24.8.15 | |
| 24 | 本羽田 | 協 | 本羽田3-17-20-108 区営住宅 | 1歳以上 | | 23 | 23 | 26 | 26 | 26 | 124 | 52.12.1 | |
| 25 | 萩中 | 委 | 萩中1-2-1 | 57日以上 | 16 | 32 | 32 | | | | 80 | 41.8.1 | |
| 26 | いざも | 協 | 南六郷1-10-3-101 区営住宅 | 1歳以上 | | 17 | 20 | 22 | 22 | 22 | 103 | 53.9.1 | |
| 27 | 南六郷 | 協 | 南六郷1-33-1-101 都営住宅 | 1歳以上 | | 14 | 18 | 23 | 23 | 23 | 101 | 49.5.1 | |
| 28 | 仲六郷 | 協 | 仲六郷1-29-10 | 1歳以上 | | 24 | 26 | 27 | 28 | 28 | 133 | 43.6.1 | |
| 29 | 志茂田 | 抛 | 西六郷1-3-2 | 57日以上 | 14 | 18 | 24 | 26 | 26 | 26 | 134 | 49.11.1 | |
| 30 | みどり | 協 | 西六郷3-30-20-101 区営住宅 | 1歳以上 | | 16 | 18 | 20 | 20 | 20 | 94 | 52.10.1 | |
| 31 | 矢口第二 | 協 | 矢口2-21-16-101 都営住宅 | 1歳以上 | | 12 | 12 | 17 | 18 | 18 | 77 | 46.7.1 | |
| 32 | 下丸子 | 抛 | 下丸子2-20-15 | 8か月以上 | 13 | 24 | 25 | 25 | 26 | 26 | 139 | 47.5.1 | |
| 33 | 西蒲田 | 委 | 西蒲田3-13-12 | 57日以上 | 17 | 20 | 24 | 24 | 27 | 27 | 139 | 45.6.1 | |
| 34 | 矢口 | 抛 | 新蒲田2-12-18 UR住宅 | 1歳以上 | | 19 | 19 | 20 | 25 | 25 | 108 | 26.12.1 | |
| 35 | 新蒲田 | 委 | 新蒲田3-29-4 *仮設園舎 | 57日以上 | 18 | 22 | 22 | 23 | 23 | 23 | 131 | 45.12.1 | |
| 36 | 東蒲田 | 委 | 東蒲田2-32-15 | 57日以上 | 13 | 19 | 20 | 24 | 24 | 24 | 124 | 50.7.1 | |
| 37 | 蒲田本町 | 委 | 蒲田本町1-1-1-101 UR住宅 | 57日以上 | 13 | 19 | 21 | 24 | 24 | 24 | 125 | 54.5.1 | |
| 38 | 本蒲田 | 抛 | 蒲田1-4-23 | 57日以上 | 15 | 22 | 23 | 25 | 25 | 25 | 135 | 48.6.1 | |
| 合計 | | | | | | 360 | 745 | 825 | 857 | 870 | 874 | 4,531 | |

(12) 子育てひろば

令和3年4月1日現在

| 番号 | 名称 | 所在地 | 備考 | 電話 | 開設年月日 |
|----|-----------------|---------------|---------------------|------------|-----------|
| 1 | 子育てひろば羽田 | 羽田4-11-1 | 羽田保育園内 | (3744)0111 | H30.11.26 |
| 2 | 子育てひろば仲六郷 | 仲六郷1-29-10 | 仲六郷保育園内 | (5703)3131 | H30.11.26 |
| 3 | 子育て広場 にこにこ | 西糀谷4-29-16 2階 | 蒲田保育専門学校ふぞく糀谷駅前保育園内 | (6715)1510 | H29.4.1 |
| 4 | このえ鶴の木保育園子育てひろば | 鶴の木2-16-5 | このえ鶴の木保育園内 | (6451)9578 | H31.4.1 |

(13) 私立保育園（開設順）

令和3年4月1日現在

| 番号 | 園名 | 所在地 | 設置主体 | 対象児童年齢 | 年齢別取扱定員（人） | | | | | | | 計 | 開園年月日 |
|----|-----------------|---------------------------------------|-------------------------|--------|------------|----|----|----|----|----|-----|-----------|-------|
| | | | | | 0歳 | 1歳 | 2歳 | 3歳 | 4歳 | 5歳 | | | |
| 1 | 子どもの家 | 大森東5-2-11 | (社福)なぜの木会 | 43日以上 | 12 | 15 | 18 | 18 | 18 | 18 | 99 | S24.6.1 | |
| 2 | 今泉 | 矢口2-26-17 | (宗法)延命寺 | 1歳以上 | 0 | 10 | 15 | 25 | 25 | 25 | 100 | S26.3.31 | |
| 3 | 第一蒲田 | 蒲田1-20-6 | (社福)蒲田保育園 | 1歳以上 | 0 | 12 | 18 | 20 | 20 | 20 | 90 | S27.3.1 | |
| 4 | よいこの | 西六郷4-20-6 | (社福)行道福祉会 | 1歳以上 | 0 | 13 | 15 | 17 | 17 | 18 | 80 | S30.4.1 | |
| 5 | 第二蒲田 | 南蒲田1-7-20 | (社福)蒲田保育園 | 1歳以上 | 0 | 6 | 16 | 20 | 20 | 20 | 82 | S30.4.1 | |
| 6 | 女塚 | 西蒲田4-23-8 | 個人 | 1歳以上 | 0 | 10 | 20 | 23 | 23 | 24 | 100 | S30.4.1 | |
| 7 | 桐里 | 池上1-13-3 | (社福)恒明会 | 8か月以上 | 8 | 10 | 15 | 15 | 16 | 16 | 80 | S31.10.11 | |
| 8 | 洗心 | 南千束2-2-6 | (社福)明生会 | 1歳以上 | 6 | 15 | 15 | 18 | 18 | 18 | 90 | R2.4.1 | |
| 9 | なかよし | 東糀谷4-2-14 | (社福)なかよし会 | 43日以上 | 9 | 15 | 15 | 18 | 18 | 18 | 93 | S34.2.16 | |
| 10 | 大森 | 大森南4-10-4 | (社福)大洋社 | 43日以上 | 10 | 10 | 10 | 10 | 10 | 10 | 60 | S34.6.1 | |
| 11 | 第三蒲田 | (仮園舎) 仲六郷1-49-2 (R3年春より) 萩中2-13-16 | (社福)蒲田保育園 | 1歳以上 | 0 | 12 | 16 | 22 | 22 | 22 | 94 | S35.9.1 | |
| 12 | 島田 | 大森北3-3-5 | (社福)島田福祉会 | 43日以上 | 12 | 15 | 20 | 20 | 20 | 20 | 107 | S44.7.1 | |
| 13 | 丸子ベビー | 下丸子3-21-17 | (社福)みにくに会 | 43日以上 | 15 | 15 | 12 | 6 | 6 | 6 | 60 | S57.2.1 | |
| 14 | おひさま | 矢口3-34-12 | (社福)つばさ福祉会 | 1歳以上 | 0 | 16 | 16 | 16 | 16 | 16 | 80 | H13.4.1 | |
| 15 | 大森駅前 | 大森北1-6-6 | (社福)島田福祉会 | 43日以上 | 6 | 8 | 8 | 8 | 8 | 8 | 46 | H14.4.1 | |
| 16 | 蒲田音楽学園 | 西蒲田4-27-2 | (社福)扶社会 | 3か月以上 | 6 | 10 | 14 | 14 | 14 | 14 | 72 | H17.10.1 | |
| 17 | 洗足池 | 南千束3-24-15 | (社福)大洋社 | 1歳以上 | 0 | 9 | 9 | 9 | 9 | 9 | 45 | H18.8.1 | |
| 18 | あっぷる池上 | 池上3-29-11 | (社福)弘前愛成園 | 1歳以上 | 0 | 20 | 21 | 21 | 23 | 23 | 108 | H19.4.1 | |
| 19 | 北嶺町 | 北嶺町19-13 | (社福)島田福祉会 | 57日以上 | | 14 | 22 | 23 | 23 | 23 | 105 | H20.4.1 | |
| 20 | 久が原ハーモニー | 久が原1-1-9 | (社福)扶社会 | 3か月以上 | 6 | 14 | 14 | 14 | 14 | 14 | 76 | H20.12.1 | |
| 21 | 多摩堤 | 鶴の木3-11-13 | (社福)南町保育会 | 4か月以上 | 12 | 16 | 22 | 23 | 24 | 24 | 121 | H21.4.1 | |
| 22 | アスクうのき | 鶴の木2-34-20 | (株)日本保育サービス | 57日以上 | 6 | 9 | 13 | 14 | 14 | 14 | 70 | H21.10.1 | |
| 23 | アスク大森 | 大森北1-10-14 | (株)日本保育サービス | 57日以上 | 9 | 15 | 15 | 17 | 17 | 15 | 88 | H23.4.1 | |
| 24 | おおたみんなの家 | 南馬込1-9-1先 | (社福)つばさ福祉会 | 57日以上 | 9 | 12 | 14 | 14 | 16 | 15 | 80 | H23.4.1 | |
| 25 | そらのいえ | 大森中1-14-1 | (社福)わかば | 1歳以上 | 0 | 10 | 14 | 20 | 20 | 20 | 84 | H23.4.1 | |
| 26 | 千鳥さくら | 千鳥2-28-11 | (社福)なぜの木会 | 1歳以上 | 0 | 25 | 26 | 26 | 26 | 27 | 130 | H23.4.1 | |
| 27 | 西二なかよし | 西六郷2-30-3 | (社福)なかよし会 | 1歳以上 | 0 | 9 | 9 | 9 | 11 | 12 | 50 | H23.4.1 | |
| 28 | レイモンド南蒲田 | 南蒲田2-16-2 | (社福)檸檬会 | 57日以上 | 6 | 12 | 12 | 13 | 13 | 13 | 69 | H23.4.1 | |
| 29 | グローバルキッズ西馬込園 | 南馬込5-30-2 | (株)グローバルキッズ | 43日以上 | 6 | 14 | 15 | 15 | 15 | 15 | 80 | H24.4.1 | |
| 30 | さくら中央 | 中央5-30-18 | (社福)南町保育会 | 3か月以上 | 9 | 12 | 14 | 15 | 15 | 15 | 80 | H24.4.1 | |
| 31 | にじいろ保育園大岡山 | 南千束3-1-6 | (株)サクセスアカデミー | 57日以上 | 9 | 18 | 18 | 18 | 18 | 18 | 99 | H24.4.1 | |
| 32 | 西糀谷しろほと | 西糀谷1-4-22 | (社福)白鳩会 | 57日以上 | 12 | 18 | 24 | 25 | 25 | 25 | 129 | H24.4.1 | |
| 33 | ポピンズナーサリースクール長原 | 上池台1-16-7 | (株)ポピンズ | 57日以上 | 8 | 10 | 10 | 10 | 11 | 11 | 60 | H24.4.1 | |
| 34 | 鶴の木いまいずみ | 南久が原2-30-5 | (社福)いまいずみ | 1歳以上 | 0 | 12 | 12 | 12 | 12 | 12 | 60 | H24.6.1 | |
| 35 | ケンパ池上 | 池上4-25-9 | (NPO)ケンパ・ラーニング・コミュニティ協会 | 57日以上 | 6 | 10 | 11 | 11 | 11 | 11 | 60 | H25.4.1 | |
| 36 | 多摩川 | 多摩川2-24-63 | (社福)仁慈保幼園 | 57日以上 | 11 | 16 | 22 | 22 | 22 | 22 | 115 | H25.4.1 | |
| 37 | 美原 | 大森東1-28-2 | (社福)あざみ会 | 57日以上 | 12 | 16 | 16 | 16 | 20 | 21 | 101 | H25.4.1 | |
| 38 | メリーポピンズアトレ大森ルーム | 大森北1-6-16 | (社福)どろんこ会 | 1歳以上 | 0 | 15 | 15 | 15 | 15 | 15 | 75 | H25.4.1 | |
| 39 | アスク久が原 | 久が原2-23-10 | (株)日本保育サービス | 1歳以上 | 0 | 15 | 18 | 19 | 19 | 19 | 90 | H25.9.1 | |
| 40 | 池上長尾 | 池上8-25-6 | (社福)長尾会 | 4か月以上 | 12 | 14 | 22 | 26 | 27 | 27 | 128 | H26.4.1 | |
| 41 | グローバルキッズ蒲田園 | 西蒲田8-20-8 | (株)グローバルキッズ | 1歳以上 | 0 | 12 | 12 | 15 | 15 | 12 | 66 | H26.4.1 | |
| 42 | 高畑 | 仲六郷3-19-12 | (社福)寿広福祉会 | 57日以上 | 12 | 25 | 26 | 29 | 29 | 29 | 150 | H26.4.1 | |
| 43 | ぼけっとランド西蒲田 | 西蒲田7-35-1 | (学)三幸学園 | 1歳以上 | 0 | 10 | 12 | 12 | 13 | 13 | 60 | H26.4.1 | |
| 44 | にじいろ保育園西馬込 | 西馬込2-28-16 | (株)サクセスアカデミー | 57日以上 | 9 | 15 | 15 | 17 | 17 | 17 | 90 | H26.4.1 | |
| 45 | ベネッセ雪が谷大塚 | 南雪谷3-11-20 | (株)ベネッセスタイルケア | 1歳以上 | 0 | 12 | 12 | 12 | 12 | 12 | 60 | H26.5.1 | |
| 46 | マミーズエンジェル池上駅前 | 池上7-1-1 | (株)マミーズエンジェル | 1歳以上 | 0 | 18 | 18 | 18 | 18 | 18 | 90 | H26.7.1 | |
| 47 | アスク蒲田一丁目 | 蒲田1-2-13 | (株)日本保育サービス | 57日以上 | 6 | 15 | 18 | 19 | 19 | 19 | 96 | H26.10.1 | |
| 48 | えがの森保育園・おおもり駅前 | 大森北1-6-8 | (株)千趣会チャイルドケア | 1歳以上 | 0 | 10 | 11 | 13 | 13 | 13 | 60 | H27.4.1 | |
| 49 | 池上どろんこ | 池上1-19-32 | (株)ゴーエスト | 1歳以上 | 0 | 10 | 12 | 15 | 15 | 15 | 67 | H27.4.1 | |
| 50 | ベネッセ池上 | 池上3-13-4 | (株)ベネッセスタイルケア | 1歳以上 | 0 | 10 | 12 | 14 | 14 | 14 | 64 | H27.4.1 | |
| 51 | クオリスキッズくがはら | 東嶺町28-4 | (株)クオリス | 57日以上 | 9 | 12 | 14 | 15 | 15 | 15 | 80 | H27.4.1 | |
| 52 | 北嶺町第二 | 北嶺町28-7 | (社福)島田福祉会 | 1歳以上 | 0 | 10 | 11 | 13 | 13 | 13 | 60 | H27.4.1 | |

| 番号 | 園名 | 所在地 | 設置主体 | 対象児童 年齢 | 年齢別取扱定員(人) | | | | | | | 開園 年月日 |
|-------|-------------------|--------------------------------------|-------------------------|------------|------------|----|----|----|----|----|-----|-----------|
| | | | | | 0歳 | 1歳 | 2歳 | 3歳 | 4歳 | 5歳 | 計 | |
| 53 | さくらさくみらい石川台 | 東雪谷2-10-7 | (株)さくらさくみらい | 1歳以上 | 0 | 12 | 12 | 14 | 14 | 14 | 66 | H27.4.1 |
| 54 | えがおの森保育園・かまた駅前 | 南蒲田1-1-25 | (株)千歳会チャイルドケア | 1歳以上 | 0 | 10 | 11 | 13 | 13 | 13 | 60 | H27.4.1 |
| 55 | 南馬込第二 | 南馬込1-24-9 | (社福)つばさ福祉会 | 57日以上 | 15 | 21 | 24 | 25 | 26 | 26 | 137 | H27.4.1 |
| 56 | キッズガーデン大森駅前 | 大森北1-2-3 | (株)Kids Smile Project | 1歳以上 | 0 | 15 | 15 | 17 | 17 | 17 | 81 | H27.7.1 |
| 57 | グローバルキッズ大森西園 | 大森西2-15-24 | (株)グローバルキッズ | 57日以上 | 6 | 12 | 12 | 14 | 14 | 14 | 72 | H28.4.1 |
| 58 | 馬込ここわ | 南馬込1-1-6 | (株)ディアローク | 57日以上 | 6 | 18 | 21 | 25 | 25 | 25 | 120 | H28.4.1 |
| 59 | 上池台 | 上池台5-11-17 | (社福)つばみ会 | 8か月以上 | 9 | 20 | 20 | 26 | 20 | 23 | 118 | H28.4.1 |
| 60 | 蒲田保育専門学校ふぞく北糞谷 | 北糞谷1-14-10 | (学)簡野育英会 | 57日以上 | 17 | 22 | 24 | 24 | 25 | 25 | 137 | H28.4.1 |
| 61 | ポピンズナーサリースクール馬込 | 中馬込3-22-21 | (株)ポピンズ | 57日以上 | 9 | 15 | 16 | 16 | 17 | 17 | 90 | H28.10.1 |
| 62 | ケンバ西馬込 | 西馬込1-16-18 | (NPO)ケンバ・ラーニング・コミュニティ協会 | 57日以上 | 6 | 9 | 9 | 12 | 12 | 12 | 60 | H29.4.1 |
| 63 | にじいろ保育園南馬込 | 南馬込4-25-11 | (株)サクセスアカデミー | 57日以上 | 6 | 9 | 11 | 12 | 12 | 12 | 62 | H29.4.1 |
| 64 | 美奈見ここわ | 中央1-1-7 | (株)ディアローク | 1歳以上 | 0 | 12 | 12 | 15 | 15 | 15 | 69 | H29.4.1 |
| 65 | ナーサリー新井宿 | 中央4-13-18 | (社福)翼友会 | 57日以上 | 15 | 25 | 25 | 25 | 27 | 27 | 144 | H29.4.1 |
| 66 | さくらさくみらい久が原 | (第一園舎) 鶴の木1-5-12 (第二園舎) 鶴の木3-6-11 | (株)さくらさくみらい | 57日以上 | 6 | 12 | 12 | 10 | 13 | 10 | 63 | H29.4.1 |
| 67 | ベネッセ西馬込 | 仲池上1-8-2 | (株)ベネッセスタイルケア | 1歳以上 | 0 | 10 | 12 | 14 | 14 | 14 | 64 | H29.4.1 |
| 68 | はぐはぐキッズ洗足池 | 上池台2-26-7 | ブリメックスキッズ(株) | 57日以上 | 6 | 9 | 11 | 18 | 18 | 18 | 80 | H29.4.1 |
| 69 | 蒲田保育専門学校ふぞく糞谷駅前 | 西糞谷4-29-16 2階 | (学)簡野育英会 | 8か月以上 | 8 | 10 | 20 | 22 | 22 | 22 | 104 | H29.4.1 |
| 70 | 弁天橋 | 羽田5-18-16 | (社福)二葉福祉会 | 57日以上 | 12 | 15 | 15 | 15 | 15 | 17 | 89 | H29.4.1 |
| 71 | キッズラボ蒲田園 | 蒲田5-44-5 1階 | キッズラボ(株) | 57日以上 | 6 | 6 | 7 | 7 | 7 | 7 | 40 | H29.4.1 |
| 72 | はぐはぐドッキアドベンチャー保育園 | 山王3-6-3 MEGATON・ ホテラ大森山王店 | ブリメックスキッズ(株) | 57日以上 | 6 | 10 | 11 | 11 | 11 | 11 | 60 | H29.6.1 |
| 73 | キッズラボ下丸子園 | 下丸子4-6-19 1階 | キッズラボ(株) | 57日以上 | 6 | 8 | 8 | 8 | 8 | 8 | 46 | H29.7.1 |
| 74 | ポピンズナーサリースクール西六郷 | 西六郷3-1-7 | (株)ポピンズ | 1歳以上 | 0 | 9 | 9 | 13 | 13 | 13 | 57 | H29.10.1 |
| 75 | 森の保育園 | 仲池上1-31-13 3階 | (株)サポートカスターネット | 3か月以上 | 6 | 10 | 10 | 10 | 10 | 10 | 56 | H30.4.1 |
| 76 | グローバルキッズ鶴の木園 | 鶴の木2-36-10 | (株)グローバルキッズ | 1歳以上 | 0 | 6 | 6 | 9 | 9 | 9 | 39 | H30.4.1 |
| 77 | このえ洗足池 | 南千束3-33-6 | (株)なないろ | 1歳以上 | 0 | 9 | 9 | 15 | 15 | 15 | 63 | H30.4.1 |
| 78 | おはよう保育園大森町 | 大森西3-16-11 | 東京建物キッズ(株) | 57日以上 | 6 | 10 | 11 | 11 | 11 | 11 | 60 | H30.4.1 |
| 79 | ナーサリールームベリーベアー西馬込 | 南馬込5-42-2 | (株)ネスコーボレーション | 57日以上 | 6 | 9 | 9 | 12 | 12 | 12 | 60 | H30.4.1 |
| 80 | クオリスキッズいけがみ | 池上6-27-25 | (株)クオリス | 57日以上 | 6 | 10 | 12 | 14 | 13 | 13 | 68 | H30.4.1 |
| 81 | アスクみなみ久が原 | 南久が原1-24-16 | (株)日本保育サービス | 57日以上 | 6 | 10 | 11 | 11 | 11 | 11 | 60 | H30.4.1 |
| 82 | 天才キッズ楽学館仲池上 | 仲池上1-25-4 | (株)TKC | 1歳以上 | 0 | 20 | 20 | 20 | 20 | 20 | 100 | H30.4.1 |
| 83 | にじいろ保育園矢口渡 | 多摩川1-34-5 | (株)ライクアカデミー | 57日以上 | 6 | 10 | 11 | 12 | 12 | 12 | 63 | H30.4.1 |
| 84 | チェリッシュ桜坂 | 北嶺町37-29 | (株)チャイルドステージ | 57日以上 | 6 | 9 | 9 | 12 | 12 | 12 | 60 | H30.4.1 |
| 85 | さくらさくみらい平和島 | 大森北6-26-22 | (株)さくらさくみらい | 1歳以上 | 0 | 16 | 16 | 16 | 16 | 16 | 80 | H30.4.1 |
| 86 | 太陽の子南雪谷保育園 | 南雪谷4-14-11 | HITOWAキッズライフ(株) | 57日以上 | 6 | 10 | 10 | 10 | 10 | 10 | 56 | H30.4.1 |
| 87 | グローバルキッズ雑色園 | 仲六郷2-43-11 | (株)グローバルキッズ | 1歳以上 | 0 | 9 | 9 | 12 | 12 | 12 | 54 | H30.4.1 |
| 88 | さくらさくみらい長原 | (第一園舎) 上池台1-5-2 (第二園舎) 南千束1-13-9 | (株)さくらさくみらい | 57日以上 | 6 | 12 | 13 | 15 | 15 | 15 | 76 | H30.4.1 |
| 89 | このえ雑色園 | 仲六郷2-7-11 | (株)なないろ | 1歳以上 | 0 | 9 | 9 | 19 | 19 | 19 | 75 | H30.4.1 |
| 90 | みらいく久が原園 | 久が原4-25-2 | (株)第一住宅 | 57日以上 | 6 | 8 | 8 | 8 | 8 | 8 | 46 | H30.4.1 |
| 91 | 大森南 | 大森南4-14-5 | (社福)遍照会 | 57日以上 | 11 | 15 | 17 | 22 | 26 | 26 | 117 | H30.4.1 |
| 92 | 明日葉保育園相生園 | 西蒲田6-18-8 | (株)明日葉 | 57日以上 | 14 | 16 | 18 | 24 | 24 | 24 | 120 | H30.4.1 |
| 93 | キッズラボ矢口渡駅前 | 多摩川1-7-16 | キッズラボ(株) | 1歳以上 | 0 | 16 | 16 | 16 | 16 | 16 | 80 | H30.4.1 |
| 94 | キッズルームohana平和島園 | 大森西2-2-29 | エルシーワークス(株) | 3歳以上 | 0 | 0 | 0 | 10 | 5 | 15 | 30 | H30.4.1 |
| 95 | キッズラボ西馬込駅前 | 西馬込1-29-5 | キッズラボ(株) | 57日以上 | 6 | 12 | 12 | 24 | 19 | 17 | 90 | H30.5.1 |
| 96 | さくらさくみらい鶴の木 | 鶴の木1-16-14 | (株)さくらさくみらい | 57日以上 | 6 | 12 | 12 | 15 | 15 | 15 | 75 | H30.10.1 |
| 97 | 小池保育園 | 上池台4-23-9 | (社福)二葉福祉会 | 57日以上 | 14 | 17 | 17 | 22 | 22 | 22 | 114 | H31.4.1 |
| 98 | 蒲田保育専門学校ふぞく六郷保育園 | 南六郷3-10-11 | (学)簡野育英会 | 8か月以上 | 12 | 19 | 23 | 23 | 23 | 23 | 123 | H31.4.1 |
| 99 | アスク池上保育園 | 池上8-1-3 | (株)日本保育サービス | 57日以上 | 9 | 10 | 12 | 15 | 15 | 15 | 76 | H31.4.1 |
| 100 | アスクゆきがや保育園 | 雪谷大塚町9-13-301 | (株)日本保育サービス | 57日以上 | 6 | 10 | 16 | 20 | 20 | 16 | 88 | H31.4.1 |
| 101 | うれしい保育園南雪谷 | 南雪谷3-11-9 | (株)ケア21 | 1歳以上 | 0 | 16 | 16 | 16 | 16 | 11 | 75 | H31.4.1 |
| 102 | おはよう保育園マチノマ大森 | 大森西3-1-38 マチノマ大森3階 | 東京建物キッズ(株) | 57日以上 | 6 | 10 | 11 | 11 | 11 | 11 | 60 | H31.4.1 |
| 103 | 蒲田音楽学園第II保育園 | 西蒲田4-11-5 | (社福)扶社会 | 3か月以上 | 6 | 10 | 14 | 14 | 14 | 14 | 72 | H31.4.1 |
| 104 | キッズラボ千束こどもの家北千束園 | 北千束2-15-10 | キッズラボ(株) | 57日以上 | 6 | 18 | 18 | 0 | 0 | 0 | 42 | H31.4.1 |
| 104-2 | キッズラボ千束こどもの家大岡山園 | 北千束3-34-3 | キッズラボ(株) | 3歳以上 | 0 | 0 | 0 | 20 | 14 | 14 | 48 | R1.10.1 |

| 番号 | 園名 | 所在地 | 設置主体 | 対象児童 年齢 | 年齢別取扱定員(人) | | | | | | | 開園 年月日 |
|-------|-------------------------|---------------------------|-----------------|------------|------------|-------|-------|-------|-------|-------|--------|-----------|
| | | | | | 0歳 | 1歳 | 2歳 | 3歳 | 4歳 | 5歳 | 計 | |
| 105 | キッズラボ蓮沼園 | 東矢口3-5-6 | キッズラボ(株) | 1歳以上 | 0 | 10 | 12 | 12 | 12 | 12 | 58 | H31.4.1 |
| 106 | クオリスキッズ北千東保育園 | 北千東2-25-11 | (株)クオリス | 57日以上 | 9 | 12 | 12 | 15 | 13 | 13 | 74 | H31.4.1 |
| 107 | グローバルキッズ千島町園 | 千島1-24-5 | (株)グローバルキッズ | 1歳以上 | 0 | 10 | 11 | 11 | 11 | 11 | 54 | H31.4.1 |
| 108 | グローバルキッズ上池台園 | 上池台5-5-12 | (株)グローバルキッズ | 57日以上 | 6 | 10 | 11 | 11 | 11 | 6 | 55 | H31.4.1 |
| 109 | グローバルキッズ西六郷園 | 西六郷2-9-7 | (株)グローバルキッズ | 57日以上 | 6 | 10 | 11 | 11 | 11 | 6 | 55 | H31.4.1 |
| 110 | グローバルキッズ武蔵新田園 | 下丸子1-17-15 | (株)グローバルキッズ | 57日以上 | 6 | 10 | 10 | 13 | 13 | 13 | 65 | H31.4.1 |
| 111 | こどもヶ丘保育園大森北園 | 大森北6-30-18 | (株)チャイルドビジョン | 57日以上 | 6 | 11 | 11 | 21 | 13 | 8 | 70 | H31.4.1 |
| 112 | こどもヶ丘保育園武蔵新田園 | 矢口1-16-19 | (株)チャイルドビジョン | 57日以上 | 6 | 10 | 10 | 15 | 10 | 9 | 60 | H31.4.1 |
| 113 | このえ鶴の木保育園 | 鶴の木2-16-5 パインズ・アーケ | (株)なないろ | 57日以上 | 6 | 0 | 0 | 12 | 10 | 10 | 38 | H31.4.1 |
| 113-2 | このえ鶴の木保育園(分園) | 鶴の木2-20-7 ハイツレイメイ21 1階 | (株)なないろ | 57日以上 | 0 | 10 | 12 | 0 | 0 | 0 | 22 | H31.4.1 |
| 114 | このえ長原保育園 | 上池台1-45-8 | (株)なないろ | 57日以上 | 6 | 12 | 14 | 16 | 16 | 16 | 80 | H31.4.1 |
| 115 | 小鳩ナーサリースクール中馬込 | 中馬込2-2-18 | (株)チャイルド・ピース | 1歳以上 | 0 | 10 | 10 | 30 | 18 | 12 | 80 | H31.4.1 |
| 116 | ナーサリールームベリーベアー大森西 | 大森西5-25-21 2階 | (株)ネス・コーポレーション | 1歳以上 | 0 | 0 | 25 | 25 | 25 | 14 | 89 | H31.4.1 |
| 116-2 | ナーサリールームベリーベアー 大森西分園 | 大森西3-28-5 リージェンツビル1階 | (株)ネス・コーポレーション | 1歳以上 | 0 | 20 | 0 | 0 | 0 | 0 | 20 | H31.4.1 |
| 117 | にじいろ保育園鶴の木 | 鶴の木3-35-13 | ライクアカデミー(株) | 57日以上 | 6 | 10 | 10 | 14 | 11 | 16 | 67 | H31.4.1 |
| 118 | にじいろ保育園南馬込桜通り | 南馬込6-22-1 | ライクアカデミー(株) | 57日以上 | 6 | 6 | 6 | 6 | 9 | 10 | 43 | H31.4.1 |
| 119 | にじいろ保育園南雪谷 | 南雪谷5-10-12 | ライクアカデミー(株) | 57日以上 | 6 | 10 | 10 | 12 | 12 | 12 | 62 | H31.4.1 |
| 120 | Bambini | 田園調布1-50-6 | (学)正良学園 | 1歳以上 | 0 | 10 | 15 | 18 | 18 | 18 | 79 | H31.4.1 |
| 121 | ベビーステーション下丸子 | 下丸子3-9-9 | (有)ベビーステーション | 57日以上 | 6 | 12 | 12 | 12 | 12 | 4 | 58 | R1.6.1 |
| 122 | ナーサリー靴谷 | 西靴谷4-5-7 | (社福)翼友会 | 1歳以上 | 0 | 22 | 25 | 26 | 26 | 26 | 125 | R2.4.1 |
| 123 | みなみまごめ保育園 | 南馬込4-6-5 | (社福)わかば | 1歳以上 | 0 | 25 | 25 | 25 | 27 | 27 | 129 | R2.4.1 |
| 124 | 大空と大地のなーさーい西蒲田四丁目園 | 西蒲田4-1-3 | (株)キッズコーポレーション | 57日以上 | 6 | 11 | 12 | 17 | 12 | 2 | 60 | R2.4.1 |
| 125 | おはよう保育園梅屋敷 | 蒲田2-26-1 | 東京建物キッズ(株) | 1歳以上 | 0 | 12 | 12 | 12 | 11 | 3 | 50 | R2.4.1 |
| 126 | グローバルキッズ六郷保育園 | 仲六郷4-34-21 | (株)グローバルキッズ | 57日以上 | 6 | 8 | 9 | 9 | 9 | 9 | 50 | R2.4.1 |
| 127 | こどもヶ丘保育園山王園 | 山王4-14-4 | (株)チャイルドビジョン | 57日以上 | 6 | 10 | 11 | 11 | 11 | 5 | 54 | R2.4.1 |
| 128 | このえ大森北保育園 | 大森北4-9-7 | (株)なないろ | 57日以上 | 6 | 15 | 15 | 18 | 18 | 8 | 80 | R2.4.1 |
| 129 | このえ南馬込保育園 | 南馬込5-18-18 | (株)なないろ | 57日以上 | 6 | 10 | 12 | 15 | 9 | 3 | 55 | R2.4.1 |
| 130 | さくらさくみらい 田園調布 | 田園調布1-27-5 | (株)さくらさくみらい | 57日以上 | 6 | 12 | 12 | 16 | 8 | 6 | 60 | R2.4.1 |
| 131 | ナーサリールームベリーベアー矢口 | 矢口2-14-5 | (株)ネス・コーポレーション | 1歳以上 | 0 | 15 | 15 | 15 | 15 | 0 | 60 | R2.4.1 |
| 132 | みらいく徳持園 | 池上8-12-12 | (株)第一住宅 | 57日以上 | 6 | 10 | 10 | 12 | 8 | 4 | 50 | R2.4.1 |
| 133 | みらいく池上2丁目園 | 池上2-4-2 | (株)第一住宅 | 57日以上 | 6 | 10 | 10 | 12 | 5 | 3 | 46 | R2.4.1 |
| 134 | みらいく田園調布本町園 | 田園調布本町21-12 | (株)第一住宅 | 57日以上 | 6 | 10 | 10 | 12 | 6 | 6 | 50 | R2.4.1 |
| 135 | 未来のツリー保育園 | 西馬込2-21-3 | (株)Edulead | 57日以上 | 6 | 12 | 12 | 15 | 5 | 0 | 50 | R2.4.1 |
| 136 | わおわお蒲田本町保育園 | 蒲田本町1-1-10 | (社福)わおわお福祉会 | 57日以上 | 6 | 12 | 12 | 16 | 9 | 5 | 60 | R2.4.1 |
| 137 | にじいろ保育園西六郷 | 西六郷3-26-18 | ライクアカデミー(株) | 1歳以上 | 6 | 10 | 12 | 14 | 6 | 2 | 50 | R2.6.1 |
| 138 | 蒲田保育専門学校ふぞく東六郷保育園 | 東六郷1-13-25 | (学)簡野育英会 | 1歳以上 | 15 | 20 | 20 | 23 | 25 | 25 | 128 | R3.4.1 |
| 139 | あい保育園大森西 | 大森西4-11-5 | ㈱アイグラン | 1歳以上 | 0 | 8 | 7 | 2 | 2 | 1 | 20 | R3.4.1 |
| 140 | アスクおんたけ保育園 | 東嶺町5-17 | ㈱日本保育サービス | 57日以上 | 5 | 9 | 8 | 6 | 2 | 0 | 30 | R3.4.1 |
| 141 | アスク下丸子保育園 | 下丸子1-8-23 | ㈱日本保育サービス | 57日以上 | 6 | 10 | 10 | 8 | 3 | 3 | 40 | R3.4.1 |
| 142 | 大空と大地のなーさーい大森西園 | 大森西4-8-5 | ㈱キッズコーポレーション | 57日以上 | 9 | 10 | 15 | 22 | 22 | 23 | 101 | R3.4.1 |
| 143 | グローバルキッズ池上園 | 池上6-3-10 | ㈱グローバルキッズ | 57日以上 | 6 | 10 | 11 | 10 | 2 | 0 | 39 | R3.4.1 |
| 144 | グローバルキッズ蒲田第二保育園 | 西蒲田8-4-7 | ㈱グローバルキッズ | 57日以上 | 6 | 10 | 9 | 3 | 2 | 0 | 30 | R3.4.1 |
| 145 | グローバルキッズ馬込園 | 南馬込1-7-14 | ㈱グローバルキッズ | 1歳以上 | 0 | 8 | 8 | 4 | 5 | 5 | 30 | R3.4.1 |
| 146 | このえ南千東保育園 | 南千東1-12-2 | ㈱なないろ | 1歳以上 | 6 | 10 | 12 | 15 | 15 | 15 | 73 | R3.4.1 |
| 147 | さくらさくみらい西六郷 | 西六郷2-54-12 | ㈱さくらさくみらい | 1歳以上 | 6 | 10 | 12 | 8 | 2 | 2 | 40 | R3.4.1 |
| 148 | 大森北六丁目保育園 | 大森北6-9-1 | HITOWAキッズライフ(株) | 1歳以上 | 0 | 12 | 14 | 18 | 18 | 18 | 80 | R3.4.1 |
| 149 | にじいろ保育園中馬込 | 中馬込3-11-32 | ライクアカデミー(株) | 57日以上 | 6 | 10 | 11 | 7 | 3 | 3 | 40 | R3.4.1 |
| 150 | にじいろ保育園南馬込四丁目 | 南馬込4-29-7 | ライクアカデミー(株) | 57日以上 | 6 | 10 | 10 | 10 | 2 | 2 | 40 | R3.4.1 |
| 151 | みらいく鶴の木園 | 鶴の木1-19-3 | ㈱第一コーポレーション | 57日以上 | 6 | 10 | 10 | 12 | 6 | 6 | 50 | R3.4.1 |
| 152 | モニカ矢口渡園 | 新蒲田2-10-5 | ㈱モニカ | 1歳以上 | 6 | 10 | 11 | 11 | 6 | 6 | 50 | R3.4.1 |
| 合 計 | | | | | 778 | 1,867 | 2,080 | 2,341 | 2,212 | 2,095 | 11,373 | |

(参考) 大田区における各種保育サービス

【大田区の保育制度一覧】

令和3年4月1日現在

| | 認可保育所 (190 園) | | 小規模 保育施設 (25 施設) | 事業所内 保育施設 (3 施設) | 東京都認証 保育所 (40 施設) | 家庭福祉員 (保育ママ) (32 人) | 定期 利用保育室 (3 施設) | |
|--------|--|---|---|------------------------|---|--|--|--|
| | 区立保育園 (38 園) | 私立保育園 (152 園) | | | | | | |
| 概要 | 児童福祉法第 35 条第 3 項に基づき区市町村が設置を届け出または同条第 4 項に基づき民間事業者等が知事の認可を受け設置した児童福祉施設。 | | 大田区で定める設備や職員配置等についての基準を満たし、区が認可した保育施設。 | | 東京都が定める設備や職員配置等についての基準を満たし、東京都が認証した認可外保育施設。 | 大田区が児童の保育に熱意と経験を持つ者を家庭福祉員として認定し、家庭福祉員の自宅又はグループ保育室で保育する制度。 | 保護者の就労形態等に応じて、保育時間を柔軟に設定できる保育施設。 | |
| 対象児童年齢 | 生後 57 日～小学校就学前まで。 *各保育園により異なる。 | 生後 43 日～小学校就学前まで。 *各保育園により異なる。 | 1～2 歳 | 0～2 歳 *各保育所により異なる。 | 0 歳児～小学校就学前まで。 *各保育所により異なる。 | 生後 43 日～2 歳 *委託開始時：生後 43 日以上 2 歳未満 | 0～2 歳 | |
| 保育時間 | 保育標準時間 (11 時間まで) 午前 7:15～午後 6:15 保育短時間 (8 時間まで) 午前 9:00～午後 5:00 延長保育時間 午後 6:15～9:15 等 *各保育園による。 保育短時間は、午前 9:00～午後 5:00 以外の時間 | 保育標準時間 (11 時間まで) 保育短時間 (8 時間まで) *各保育園により異なる。 例：午前 7:15～午後 6:15 例：延長保育時間 午後 6:15～7:15 等 | 保育標準時間 (11 時間まで) 保育短時間 (8 時間まで) *各保育所により異なる。 例：午前 7:15～午後 6:15 例：延長保育時間 午後 6:15～7:15 等 | | 13 時間以上 *各保育所により異なる。 例：午前 7:00～午後 8:00 等 | 原則 午前 8:00～午後 5:00 の中で 8 時間以内。 時間外保育の保育時間は、原則、午後 6:00 まで。 | 1 日 8 時間の利用が目安。 *各保育室により異なる。 例：午前 7:30～午後 7:00 等 | |
| 保育料 | 児童の年齢に応じ、区市町村民税に基づき算定。 保育標準時間 (11 時間まで) の月額保育料(最高額) 0 歳児 71,800 円 1～2 歳児 69,800 円 3～5 歳児 0 円 ※同一世帯であった場合、児童の年齢に応じ、区市町村民税に基づき設定している保育料に対し 2 人目は 4 割負担、3 人目以降は無料。 ※保育短時間 (8 時間まで) は、標準時間に 0.983 を乗じた額。 | | | | 月額保育料(最高額) 80,000 円(月 220 時間まで)など各保育所により異なる。※別途入園料、延長料等あり。 ※世帯の区市町村民税の額、施設の状況により、保護者負担軽減補助金の制度がある。 | | 月額保育料 23,000 円 ※開園時間のうち、8 時間を超える場合は時間外保育となる。 ※時間外保育については超過料金 (30 分 250 円) を別途徴収。 | 日額 2,200 円 (1 日 8 時間まで)、月額 44,000 円 (月 160 時間まで) の範囲内で設定。保育室により異なる。 ※世帯の区市町村民税の額、施設の状況により、保護者負担軽減補助金の制度がある。 |
| 給食 | あり | | | | なし | | あり | |

苦情解決制度

1 苦情解決のしくみ

社会福祉法第82条では「社会福祉事業の経営者は、常に、その提供する福祉サービスについて、利用者等からの苦情の適切な解決に努めなければならない。」と定められています。苦情解決の手段としては、電子メールや区長への手紙、福祉オンブズマン制度等もありますが、この苦情解決の仕組みは、見過ごされる可能性がある施設内での苦情対応をオープンなシステムに変え、施設の利用者の権利を守りながらサービスの質を高めることを目的としています。

- | | |
|--------------|--|
| (1) 苦情申出人の範囲 | 利用者、利用者の家族、その代理人 |
| (2) 対象施設 | 区立保育園・児童館・子ども家庭支援センター |
| (3) 苦情の範囲 | サービスの利用に関する事項 |
| (4) 苦情解決の体制 | 各施設に苦情解決責任者、受付担当者、第三者委員を置き、利用者にとって分かりやすい場所に氏名を掲出して申し出に対応します。 |
| (5) 実施時期 | 平成15年4月1日から |

2 苦情解決の流れ

各施設の窓口で受付担当者に申し出る場合と、第三者委員に直接申し出る場合（いずれも口頭または文書）の二通りがあります。

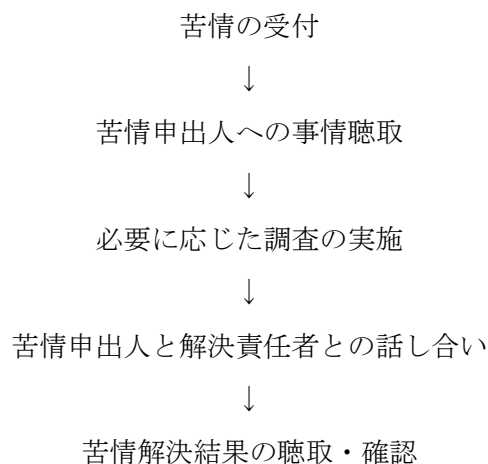

3 第三者委員の役割

この苦情解決制度は、各施設において迅速に苦情解決を図るとともに、苦情をサービス改善に役立てるためのものであり、第三者委員を設け、施設に直接伝えるにくいことを中立な第三者に申し出ることができるのが特徴です。

第三者委員は各地域庁舎ごとに2名、計8名を民生委員から選出し、所管区域内の区立保育園・児童館・子ども家庭支援センターの苦情解決にあたります。

新型コロナウイルス感染症対策

新型コロナウイルス感染症対策として実施した、これまでの主な取組み内容です。

感染拡大防止

- ・区立直営保育園、児童館、放課後ひろば、おおたっ子ひろば、子ども家庭支援センター等の子育て関連施設の感染症対策のため、空気清浄機や消毒液などの保健衛生用品を購入しました。
- ・区立民営保育所、私立認可保育所等に対して、空気清浄機や消毒液などの保健衛生用品の購入を支援しました。

相談支援

- ・「子どもと家庭に関する相談窓口」について、大田区きずなメールや大田区公式ツイッターを活用し、広報を強化しました。(令和2年4月)
- ・外出自粛等により、育児疲れが心配される保護者に対し、相談窓口や利用サービスの案内を同封した「在宅子育て応援啓発パッケージ」を作成し、令和2年6月にスーパーやコンビニエンスストア、乳幼児健診会場等で配布しました。

経済的支援

- ・子育て世帯への臨時特別給付金 (令和2年6月)

児童手当を受給する子育て世帯に対して、児童一人あたり1万円の臨時特別給付金を支給しました。

- ・ひとり親世帯への臨時特別給付金 (令和2年8月、12月、令和3年5月)

低所得のひとり親世帯への支援策として、1世帯5万円、第2子以降1人につき3万円の臨時特別給付金を支給しました。

- ・ひとり親世帯支援事業 (令和2年8月)

ひとり親家庭への支援事業として、食料品等の生活必需品を提供するためのカタログギフトを発送しました。

- ・保育施設の臨時休園に対する支援 (令和2年4月)

認可保育園のほか、定期利用保育施設、東京都認証保育所、家庭福祉員の認可外保育園において、登園を自粛した保護者に対して保育料を減額するなど、臨時休園に対する支援を行いました。

児童館・学童保育

- ・ **保護者への登室自粛の依頼**（令和2年4月）

令和2年6月末までの登室自粛の依頼により、登室率が減少し感染リスクの低減に繋がりました。また、登室自粛の依頼に伴う学童保育料の免除や育児休業からの復職に関して、復職日の延長等の緊急対応を行いました。

- ・ **子育て講座の動画配信**（令和2年5月）

児童館で実施している子育て講座について、コロナ禍により自宅で過ごす乳幼児や小学生の保護者向けに子育て講座の動画を配信しました。

- ・ **「新しい日常の定着」の策定**（令和2年9月）

日常の対策や事業及び行事等の対応について具体的にまとめた大田区学童保育施設等の『新しい日常の定着』を策定し、各施設に周知しました。（『大田区学童保育施設等の新型コロナウイルス感染症対策』令和3年3月改定）

- ・ **令和3年度学童保育申請に関する感染防止の取組み**

感染拡大防止の観点から、新年度の学童保育申請に関する利用者周知の新たな試みとして学童保育に関連するホームページの充実を図り、放課後の過ごし方について紹介するページを作成するなど申請者の不明点の解消に努めました。

子ども家庭支援センター

- ・ **キッズなルーム（大森・六郷保育室）定期利用保護者への登園自粛の依頼**（令和2年4月）

令和2年6月末までの登室自粛の依頼により登室率が減少し、感染リスクの低減に繋がりました。また、求職活動中の在園要件の取扱いの変更や、育児休業に伴う復職日の延長等の緊急対応を行いました。

- ・ **子育てひろばの予約制での利用**

感染拡大防止のため、3区分の予約制度を導入し、安全で安心な利用を確保しました。

- ・ **事故予防教室・育児中の保護者のメンタルヘルスへの取組み**

三密を避けるため、事故予防教室を中止し、代替措置としてホームページでの啓発サイトを開設し、広報・周知しました。

また、育児中の保護者に向けて、メンタルヘルスや体調管理に関する「子育て中の心と体のケアについて」をホームページや子育て応援メールで配信しました。

- ・ **子育て応援コーナー事業・ファミリー・サポートセンター事業の感染防止の取組み**

感染拡大防止の観点から、子育て応援コーナーサロン事業や出前型の講座「親子で遊ぼう」、「保育付き 子育て講座」について、会場ごとに安全な参加人数に見直し、予約制で実施しました。

また、ファミリー・サポートセンター事業の提供会員養成講座について、会場ごとに安全な参加者数で実施（年4回中2回実施）しました。

保育園

- ・ **保護者への登園自粛の依頼等**（令和2年4月）

令和2年6月末までの登園自粛の依頼により、登園率が減少し感染リスクの低減に繋がりました。また、求職活動中の在園要件の取扱いの変更や、育児休業に伴う復職日の延長等の緊急対応を行いました。

- ・ **感染症対策ガイドラインの策定**（令和2年6月）

日常の対策や事業及び行事の対応などの具体的な対策をまとめたガイドラインを策定し、各保育施設に周知しました。

- ・ **窓口相談の予約制度を導入**（令和2年8月）

三密を避けるため、窓口相談の予約制度を導入しました。来庁者数は昨年度の5割～7割程度減少しましたが、電話相談は1.5倍程度増加しました。

- ・ **令和3年度保育園入所申請に関する感染防止の取組み**（令和2年4月）

手続き時の混雑を解消できるよう、郵送申請の勧奨を行いました。また、窓口来庁時にスムーズに申請できるよう、保育所入所に関する説明動画を区のホームページで配信しました。

子育て世代包括支援センター

1 子育て世代包括支援センターとは

妊娠、出産、子育てに関する相談に応じ、支援プランの策定や地域の保健医療、福祉に関する機関との連絡調整を行い、母子保健施策と子育て施策とを一体的に提供することで、妊産婦及び乳幼児の健康の保持及び増進に関する包括的な支援を行う仕組みをいう。

2 設置の背景

母子保健法第 22 条において、市町村は必要に応じて子育て世代包括支援センター(法律上は「母子健康包括支援センター」)を設置するように努めなければならないと規定されている。

3 大田区のしくみ

大田区では、健康政策部(保健所)と子ども家庭部が相互に連携し、それぞれの業務を実施することで既にセンターとしての役割を実質的に果たしている。このため、新たに施設を設置せず、既存の機能を活用することにより同センターを設置することとし、令和2年4月から運営をスタートしている。

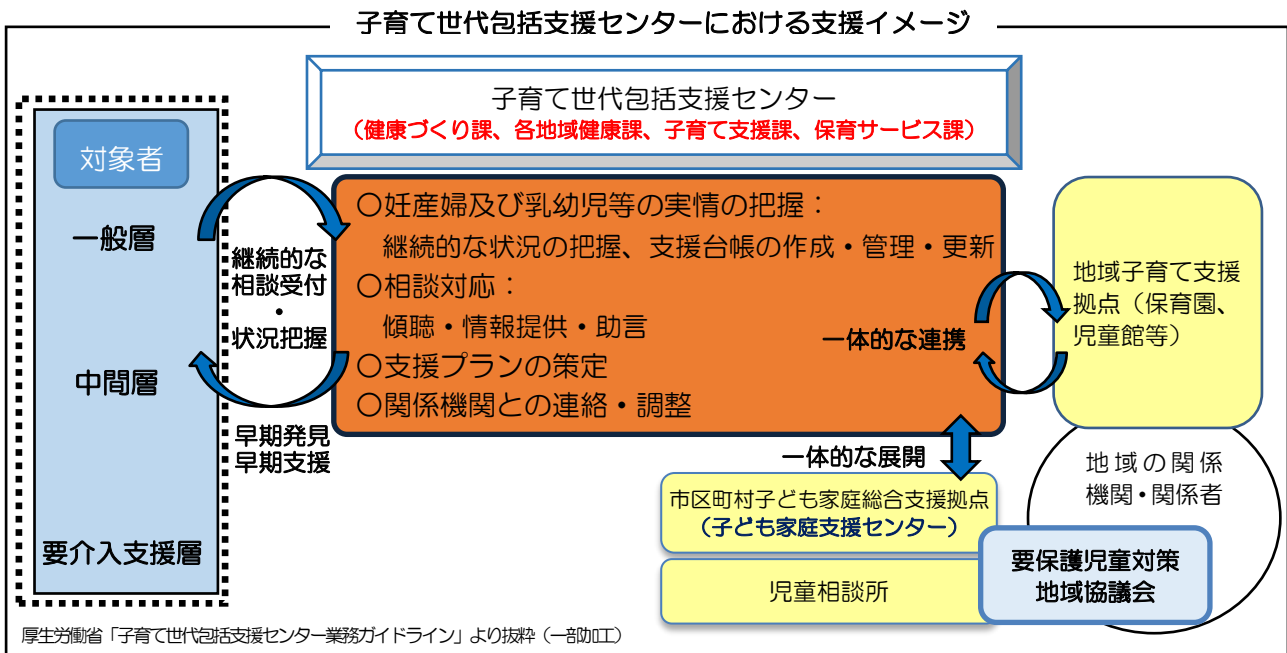
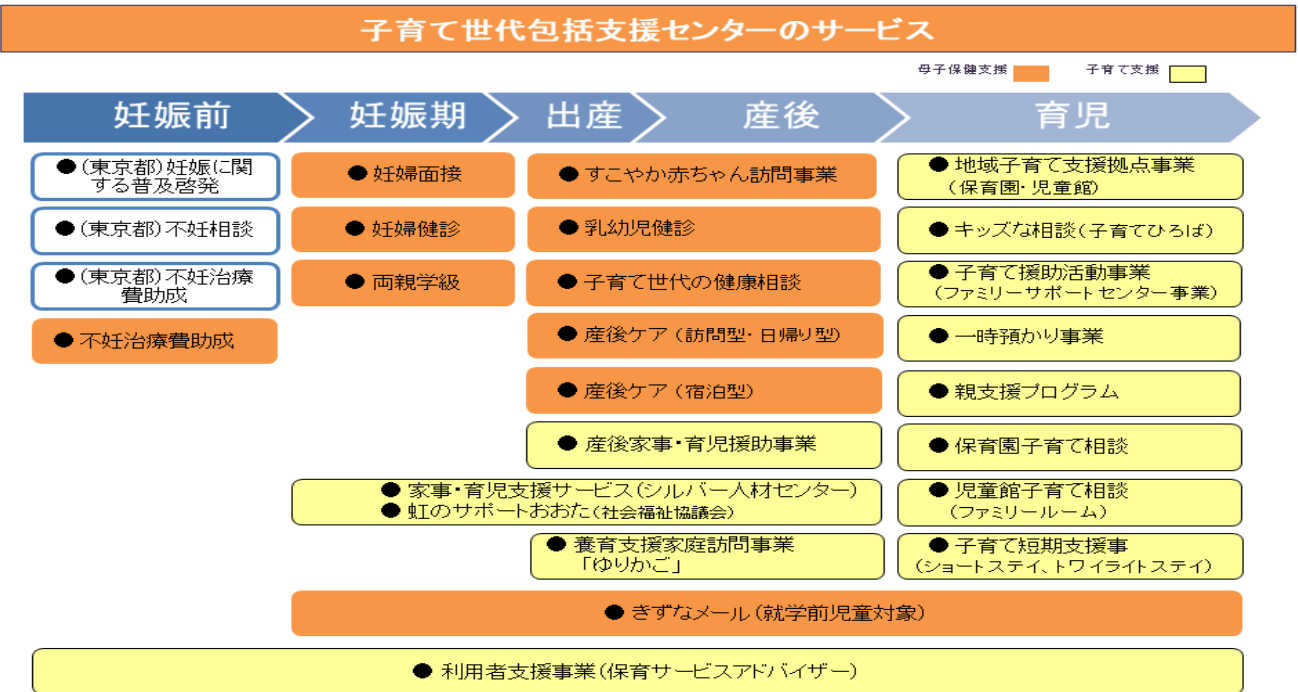

子育て支援アクションプラン – 児童虐待リスクの早期発見に向けて –

目的

- 3歳女児死亡事例の検証は、近隣からも行政からも見えにくい子育ての状況の中で発生したのではないかとの問題意識を持ち、行政から見えにくいものを把握するための取り組みと現状の課題及び今後の対応策を整理した。
- 子育て世代を妊娠から出産、子育て期まで切れ目なく支援し、周囲から孤立した子育てに陥ることがないように、検証で示した対応策を具体化し、子育て支援アクションプランとしてまとめた。

検証1

母子と行政等との接触機会の現状

凡例 ○ 行政が直接実施している
 △ 医療機関が実施している
 □ 民間機関が実施している
 ☆ 乳幼児と行政等との接点が少なく、リスク把握が難しい時期

| 高リスク | 妊産婦支援 | 健康診査 | 予防接種 | 保育施設 | 児童手当 | 生活保護 | 幼稚園 |
|--------|--------------------|------|--|------|------|------|-----|
| 妊娠 | 妊産婦・妊婦面接 | | | | | ○ | |
| 0歳(出生) | 新生児訪問 (生後4か月以内) | | | ○/□ | ○ | ○ | |
| 2か月 | | | Hib 1/4 肺炎球菌 1/4 B型肝炎 1/3 ロタウイルス1価 1/2・5価 1/3 | ○/□ | ○ | ○ | |
| 3か月 | | | Hib 2/4 肺炎球菌 2/4 B型肝炎 2/3 四種混合 1/4 ロタウイルス1価 2/2・5価 2/3 | ○/□ | ○ | ○ | |
| 4か月 | | ○ | Hib(4・5か月) 3/4 肺炎球菌 3/4 四種混合 2/4 BCG(4～7か月) ロタウイルス5価 3/3 | ○/□ | ○ | ○ | |
| 5か月 | | | 四種混合(5・6か月) 3/4 | ○/□ | ○ | ○ | |
| 6・7か月 | | △ | B型肝炎(7・8か月) 3/4 | ○/□ | ○ | ○ | |
| 9・10か月 | | △ | | ○/□ | ○ | ○ | |
| ☆ 1歳 | | | Hib(12～18か月) 4/4 肺炎球菌(12～15か月) 4/4 四種混合(18か月) 4/4 風疹・麻疹(12～18か月) 1/2 水痘(12～15か月) 1/2 | ○/□ | ○ | ○ | |
| 1歳6か月 | | ○ | 水痘(18か月) 1/2 | ○/□ | ○ | ○ | |
| ☆☆ 2歳 | | △ | | ○/□ | ○ | ○ | |
| 3歳 | | ○ | 日本脳炎 1/42/4 | ○/□ | ○ | ○ | □ |
| 4歳 | | △ | 日本脳炎(4歳) 3/4 | ○/□ | ○ | ○ | □ |
| 5歳 | | △ | 風疹・麻疹(5歳～6歳) 2/2 | ○/□ | ○ | ○ | □ |
| 6歳 | | △ | | ○/□ | ○ | ○ | □ |

検証2 事例との突合により見えた課題

- 接触の機会があっても、職員が強く意識しない限り通常の世帯として捉えてしまう。
- 虐待の兆候を一つの課で気づき、対応することは難しく、関連部署の情報を集約して、潜在リスクを可視化する必要がある。
- 庁内で強固に連携し、各課が専門性を活かして支援する必要がある。

検証3 児童虐待リスクの早期発見に向けた取組み

見えにくいものを把握するための取組み

- 1 リスク検知の精度向上
- 2 潜在リスクの可視化
- 3 複数の目によるリスク検知

子育て世代包括支援センター機能の強化

- 1 関連部署の情報共有
- 2 職員の人材育成 意識改革・アセスメントスキルの向上
- 3 組織対応力の強化及び関連部署との連携強化
- 4 子育て支援事業の充実
- 5 虐待防止ネットワークの強化
- 6 地域における見守りの強化

アクション1

包括的な子育て支援のための組織対応力の強化策

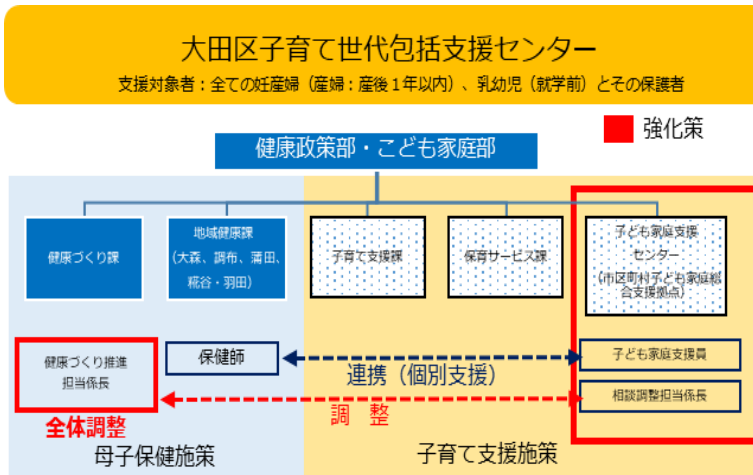

○「子ども家庭支援センター」を子育て包括支援センターに包含することで、母子保健施策の保健師と子育て支援施策の子ども家庭支援員（福祉職・保健師等）が緊密に連携できる体制を構築する。

○健康づくり課の健康づくり推進担当係長を「全体調整役」として明確に位置付け、子ども家庭支援センターの相談調整担当係長と調整しながら運営する。

○子ども家庭支援員との連携により、地域の子育て資源等との連携を強化する。

アクション2

児童虐待防止に向けた子育て支援のための強化メニュー

—ひとりで悩まず安心して子育てできる環境づくり—

1 潜在リスクの可視化

子育て支援システム・保健システムの連携 ◇共通リスト閲覧

2 リスク検知の精度向上

妊婦面接率の向上 ◇予約システムの導入 ◇育児パッケージ刷新

健診未来所者対応強化 ◇マニュアル見直し ◇未就園児等状況確認調査の強化 ◇医療機関健診受診データのシステム管理

転入者の状況把握 ◇転入した妊産婦の状況把握を実施

産後家事・育児援助事業の拡充 ◇対象：生後6か月児→2歳児

産後ケア事業の充実 ◇訪問型利用の拡充 ◇宿泊型実施場所の拡充

3 複数の目によるリスク検知 児童虐待防止の啓発

東京都認証保育所との連携強化 ◇虐待に対する意識啓発をアウトリーチ型で実施

地域子育て支援団体等による見守り体制構築 ◇支援を要する世帯と地域団体等が日常的につながる仕組みづくり

子育て支援情報の充実 ◇きずなメールの拡充・登録促進 ◇子育て情報冊子等の充実

区民への児童虐待防止に向けた周知・啓発

◇乳幼児健診会場等で「在宅子育て応援パッケージ（相談窓口案内）」を配布

◇児童扶養手当受給者へ「子ども家庭支援センターの相談窓口・事業案内」を配布



I 子育て支援課所管事業

第1 児童館

児童館は、児童福祉法第7条第1項に基づき設置される「児童福祉施設」で、昭和43年から児童館内学童保育事業を中心に運営し、地域ぐるみで子どもの健全育成を推進してきました。

平成13年からは相談事業を開始し、在宅子育て支援事業にも取り組んでいます。

平成24年8月に成立した「子ども・子育て支援法」を含む子ども・子育て関連3法に基づいた「子ども・子育て支援新制度」に基づき、一時預かり事業や利用者支援事業など地域子ども・子育て支援事業に取り組むこととなり、現在では、地域の子育て支援の拠点となっています。

1 児童館事業の概要及び実績

(1) ファミリールーム（子育てひろば）事業の利用（地域子育て支援拠点事業）

児童館では、子育て中の親たちを支える活動として、乳幼児親子を対象とするファミリールームを平成11年度から全児童館及びこどもの家等に設置しています。年間を通じて、気軽に自由に入出りできる乳幼児親子のふれあいの場、仲間づくりや自主的な活動の支援を行うとともに、親子遊びや子育て情報の提供を行います。

おおた未来プラン及びおおた子ども・子育てかがやきプランを踏まえ、ファミリールームの利用促進を図るため、平成30年度は児童館11施設の遊具等を拡充しました。

また、ファミリールームを設置している児童館は、東京都の「赤ちゃん・ふらっと（※）」に登録し、都のホームページで紹介しています。

※「赤ちゃん・ふらっと」とは、『乳幼児をもつ親が安心して外出できる環境』を目指して、基準を満たして都に認定された授乳やおむつ替えができるスペースの愛称です。

| 年 度 | 平成 29 | 平成 30 | 令和元 | 令和2 |
|------------|---------|---------|---------|----------|
| 実施施設数 | 57 | 56 | 56 | 56 |
| 乳幼児利用者数(人) | 269,881 | 273,942 | 246,284 | ※137,363 |
| 大 人(人) | 259,719 | 258,450 | 257,771 | ※125,509 |

※新型コロナウイルス感染症拡大防止のため、令和2年4月1日から5月31日まで事業の利用を中止した。

また、実施時間を短縮(一部施設は通常どおり)したことから、昨年度と比較して利用者数が減少した。

(2) 子育て相談

子育てに迷いや悩みはつきものです。加えて、核家族の増加に伴い、相談者が身近にいない環境での子育ては心理的負担が大きく、ちょっとしたことでも不安に陥りやすく、児童虐待につながる場合もあります。教員免許や保育士資格などを持った専門知識を有する児童館職員が、地域の身近な相談窓口として子育てに関する相談に応じています。相談は主に月～金曜日の午前中に全館で実施しています。

(件)

| 年 度 | 平成 29 | 平成 30 | 令和元 | 令和 2 |
|------|--------|--------|--------|--------|
| 相談件数 | 44,494 | 46,387 | 48,378 | 55,007 |

(3) 子育て講座

令和2年度は新型コロナウイルス感染症拡大防止のため、従来の対面参加方式からインターネット動画配信方式に変更し、実施しました。

(令和3年3月31日現在)

| 期 | テーマ | | 視聴数 |
|-----------------------|--------|--------------------------|---------|
| I 期 (R 2. 5月配信) | Part 1 | 下の子が生まれたら | 1,166 回 |
| | Part 2 | 自己肯定感を育てよう | 1,163 回 |
| | Part 3 | 子どものキーキーが止まらない | 442 回 |
| II 期 (R 2. 8月配信) | Part 4 | 心を育てるたのしいごはん | 610 回 |
| | Part 5 | 食材をみて触って、仲良しになろう | 461 回 |
| | Part 6 | 1歳からできるお手伝いクッキング | 487 回 |
| | Part 7 | 包丁のお話 | 312 回 |
| III 期 (R 2. 11月配信) | Part 8 | 子育ての長期的目標を決めよう | 326 回 |
| | Part 9 | 「温かさ」と「枠組み」子どもの年齢にあった関わり | 311 回 |
| | Part10 | 子どもも違う、お母さんも違う「気質」について | 303 回 |

(4) 子育て力向上支援事業

育児の孤立化が進む中、子育てに悩む親たちへの支援策の一つとして親支援プログラムをグループワークの中で実施することにより、参加者自らが自分にあった子育ての仕方を学びとることを通じて、親の子育て力向上を図ります。

ファシリテーター養成講座

◎内容 グループの進行役を養成

参加者実績

(人)

| 年 度 | 平成 29 | 平成 30 | 令和元 | 令和 2 |
|-----|-------|-------|------|------|
| 区職員 | 開催なし | 12 | 開催なし | 12 |
| 区民 | | 0 | | 0 |

親支援プログラム

◎対象 0歳から2歳4か月の子どもを持つ母親。

◎内容 10人前後のグループで1回2時間。週1回の頻度で6週又は3週連続で実施。

※3週連続実施については、平成28～30年度が試行実施、令和元年度から本格実施。

実 績

| 年 度 | | 平成 29 | 平成 30 | 令和元 | 令和 2 |
|------------|---------|-------|-------|-----|------|
| 6週連続 実施 | 実施回数(回) | 11 | 11 | 8 | ※0 |
| | 参加人数(人) | 108 | 106 | 78 | 0 |
| 3週連続 実施 | 実施回数(回) | 2 | 2 | 8 | ※0 |
| | 参加人数(人) | 16 | 19 | 69 | 0 |
| 参加者合計人数(人) | | 124 | 125 | 147 | ※0 |

※各8回ずつプログラムを予定していたが、新型コロナウイルス感染症拡大防止のため、全プログラムを中止

(5) 学童保育事業

学童保育事業は、親の就労等により保護者が不在となる家庭への支援として小学校1年生から6年生を対象に、放課後を過ごす安全な居場所を確保するとともに、児童の健全育成を図るために実施しています。

平成26年、区はすべての子どもの放課後の安全・安心な居場所づくりのために、学童保育事業は学校施設を活用して行うこととし、平成27年度より放課後ひろば(P40参照)を開設しました。

各年度4月1日現在

| 年 度 | 平成 29 | 平成 30 | 令和元 | 令和 2 |
|--------|-------|-------|-------|-------|
| 施設数 | 89 | 88 | 86 | 86 |
| 登録数(人) | 4,666 | 4,734 | 4,808 | 5,026 |

(6) 児童一般利用

子どもが地域や仲間集団の中で過ごす安全な居場所の1つとして、児童館を開放しています。子どもを対象として読書活動、工作、一輪車教室など、児童館ごとに工夫をこらした活動を実施しています。年齢の異なる児童の中で社会性やお互いの思いやりを経験するとともに、個人が自立できるように取り組んでいます。

| 年 度 | 平成 29 | 平成 30 | 令和元 | 令和 2 |
|----------|---------|---------|---------|----------|
| 施 設 数 | 54 | 53 | 53 | 53 |
| 利用者数 (人) | 404,327 | 369,435 | 316,116 | ※132,132 |

※新型コロナウイルス感染症拡大防止のため、利用及びイベント等を中止（利用中止は令和2年4月1日～6月30日）したことから、昨年度と比較して利用者数が減少

(7) 中学生対応

中学生の健全育成をめざし、活動支援、交流支援、相談支援を実施しています。中学生同士の友好活動の場を提供することを目的とし、「中学生タイム」を全館で実施しています。

| 年 度 | 平成 29 | 平成 30 | 令和元 | 令和 2 |
|----------|--------|--------|--------|--------|
| 施 設 数 | 48 | 47 | 46 | 46 |
| 利用者数 (人) | 16,885 | 19,471 | 18,375 | ※8,698 |

※新型コロナウイルス感染症拡大防止のため、利用及びイベント等を中止（利用中止は令和2年4月1日～6月30日）したことから、昨年度と比較して利用者数が減少

(8) 子育てすくすくネット事業

地域のネットワークで子育てを応援する取り組み「子育てすくすくネット」を平成 18 年4月より展開しています。

ネット員は児童館を中心に、子どもの話し相手、お祭りや子育て講座、お話し会、工作等の行事への参加、生活や登下校の安全見守り等を行っています。活動の際には「登録した児童館のバッジ」を身につけ、自宅などには「子育てすくすくネットステッカー」を目印として掲げています。

ネット員が児童館の行事に参加することで、地域と子どもが関わるきっかけとなり、日ごろから地域で挨拶・声かけを行う等の交流が生まれ、地域での子どもの生活や登下校の安全見守りにつながっています。

各年度4月現在

| 年 度 | 平成 29 | 平成 30 | 令和元 | 令和 2 |
|----------------------|-------|-------|-------|------|
| 実施施設数 | 52 | 52 | 52 | 52 |
| ネット員登録人数 (人) | 891 | 899 | 885 | 809 |
| 会議実施回数 (回) | — | 76 | 59 | 5 |
| ネット員行事参加 合計回数 (回) | — | 1,097 | 976 | 28 |
| ネット員行事参加 延人数 (人) | — | 2,616 | 2,867 | 93 |

※平成 29 年度以前は会議実施回数、行事参加合計回数、行事参加延人数について、調査未実施

※令和 2 年度は新型コロナウイルス感染拡大防止のため、大半の会議・行事等を中止したことから、昨年度と比較して実施回数及び参加数が減少

(9) 一時預かり事業

一時預かり事業は、保護者の育児負担軽減を目的として、生後 5 か月から小学校入学前までの乳幼児を対象に、時間単位でお子様を預かる事業です。保護者の方の通院や冠婚葬祭等の他に、ショッピングや習い事等、保護者の方のリフレッシュにも利用することができます。

- ① 実施場所 萩中児童館 2階一時預かりルーム (萩中一丁目 1 番 8 号)
- ② 利用定員 7 名/日
- ③ 利用対象 区内在住、生後 5 か月から小学校入学前の乳幼児
- ④ お預かり時間 月曜日から土曜日までの午前 9 時から午後 5 時まで
- ⑤ 利用料金 1 時間あたり 500 円 (2 人以上同時に預けた場合は、2 人目以降 250 円)
 - ・利用当日に現金での支払
 - ・お迎えの時間が遅れた場合は、超過 30 分ごとに 250 円の料金が発生します。

※平成 30 年 10 月 1 日事業開始、令和 2 年 4 月 1 日利用料金改定

2 児童館事業の民間委託

「子ども・子育て支援新制度」や新たに区立小学校で順次展開される「放課後ひろば事業」など、児童館を取り巻く状況が大きく変化する中、学童保育の延長保育や乳幼児事業の充実などを図るため、民間事業者のノウハウを活用した事業運営を進めていきます。

運営委託児童館

令和3年4月現在

| 委託開始年度 | 委託児童館 |
|--------|--|
| 平成 14 | 上池台児童館 |
| 平成 16 | 子ども交流センター |
| 平成 25 | 萩中児童館、本蒲田児童館 |
| 平成 26 | 大森北児童館、田園調布本町児童館 |
| 平成 27 | 中馬込児童館、千鳥児童館 |
| 平成 28 | 大森児童館、洗足池児童館、矢口児童館 |
| 平成 29 | 大森西児童館、久が原児童館、萩中三丁目児童館 |
| 平成 30 | 新井宿児童館、東六郷児童館、西蒲田児童館 ※仲池上児童館池雪分室は、池雪放課後ひろばとして委託 |
| 令和元 | 山王児童館、仲池上児童館 |
| 令和 2 | 萩中おおたっ子ひろば、西六郷おおたっ子ひろば、新宿おおたっ子ひろば |
| 令和 3 | 池上児童館 |

令和4年度委託予定施設

| | |
|------|--------------------------------|
| 令和 4 | 南馬込三丁目児童館 ※令和4年4月1日より運営委託開始 |
|------|--------------------------------|

第2 放課後児童健全育成事業

1 学童保育

就労等のため昼間保護者のいない家庭の小学生の安全・安心な居場所の確保と児童の健全育成を図るため、学童保育事業を区内 86 箇所（児童館・児童館分室・共同利用施設・こどもの家・フレンドリーおおた・おおたっ子ひろば・放課後ひろば）で実施しています。

子ども・子育て支援新制度施行に伴い、従来、小学校 1 年生から 3 年生までであった利用対象児童を、平成 27 年 4 月から 6 年生まで拡大しました。

また、支援が特に必要な児童についての受入れも全施設で実施しています。

午後 6 時までの「延長保育」（全施設で実施）、夏休み期間のみ利用する「夏休み利用」、保護者の方の病気やその他の理由により一日単位で利用できる「一時利用」も全施設で実施しています。

<通常利用>

(1) 利用資格

大田区内在住又は大田区立小学校に在学する小学校 1 年生から 6 年生で、保護者の就労等により、放課後や学校休業日に保育が必要な児童

（フレンドリー入新井第一、おおたっ子ひろば、放課後ひろばについては、当該小学校に在籍する児童又は当該小学校の通学区域に在住する児童が対象となります。）

(2) 利用時間

通常利用：下校時から午後 5 時まで

延長利用：午後 5 時から午後 6 時まで（土曜日は除く）

（運営委託施設、おおたっ子ひろばは、午後 7 時まで延長保育を実施しています。）

(3) 休日

日曜日、祝日、年末年始（12 月 29 日～1 月 3 日まで）

(4) 保育料

通常利用料（午後 5 時まで） 月額 5,000 円

延長利用料（午後 5 時から午後 6 時まで） 月額 1,200 円加算

（午後 6 時から午後 7 時までの延長利用は、別途料金がかかります。）