



2月のおしらせ

(乳幼児向け)

カキラエクササイズ

13日(木) 11:00～11:40

対象・・・0歳児 定員・・・15組

お子さんと参加できる保護者向けエクササイズになります

★申込制・・・1/28(火)より来館にて受付開始



ひなまつり

28日(金) 11:00～11:40

季節行事を
みんなで一緒に
楽しみましょう♪

申込制・・・30組程度

2/10(月)より来館にて受付開始



ファミリーおはなし会

15日(土) 11:00～11:30

申込制・・・15組程度

1/31(金)より来館にて受付開始

ボランティアの方の読み聞かせです

～ご家族でどうぞ♪～



今月の誕生会

21日(金)げんきっこタイム内 10:30～10:50

今月の計測

18日(火)・20日(木) 11:00～12:00

乳幼児の活動

げんきっこタイム

<遊戯室>月・金曜日

10:30～10:50

28日(金)はお休み

対象・・・概ね1歳以上のお子さん

内容・・・体操・手遊び・
読み聞かせなど

あかちゃんタイム

<学童室>火・木曜日

11:00～11:20

13日(木)はお休み

対象・・・妊婦さんと0歳児のあかちゃん

内容・・・ふれあい遊び・読み聞かせ・
情報交換など

アスレチックひろば

<遊戯室>水曜日

10:30～11:45

対象・・・どなたでも

内容・・・アスレチックあそびができます

施設案内

徳持児童館の
施設案内です。
ぜひご覧ください。



子育て講座

令和6年度の
子育て講座動画を
配信中です。ぜひご覧ください。



子育て相談

育児に関する悩みを
お伺いします。お気軽に職員
までお声掛けください。

ファミリールーム利用登録カード

緊急時に連絡がとれるよう、
1年に1度登録書の提出をお願いします。

2月5日(水)は定期清掃の為、使えるお部屋が限られる場合があります。ご協力をお願いいたします。

ランチタイム(図書室)・・・12:00～1:00でご利用ください。



2がっ

とくもちじどうかん



しょうちゅうがくせい 小中学生 かつどう 向け活動

おおたくりけがみ

大田区池上8-13-4 ☎ 03-3751-9914

かいかんじかん かいぜん し ごぜん し 開館時間・午前9時～午後5時

おやすみの日・日曜日・法律に定める休日(5月5日を除く) ねんまつおんし 年未年始(12月29日～1月3日)

徳持児童館の
施設案内です。
ぜひご覧ください。

レッツ♪ダンス

5日(水)

3:00～4:00

おどるって たのしい♪

おどるって きもちいい♪

～みんなでおどろう～

クレーターズラボ

「ハートの小物入れ」

12日(水)・13日(木)

14日(金)

2:30～4:00

うけつけは、3:30まで
ひとり1つくれます

おはなし会

26日(水)

2:30～3:00

たのしい おはなしがいっぱい

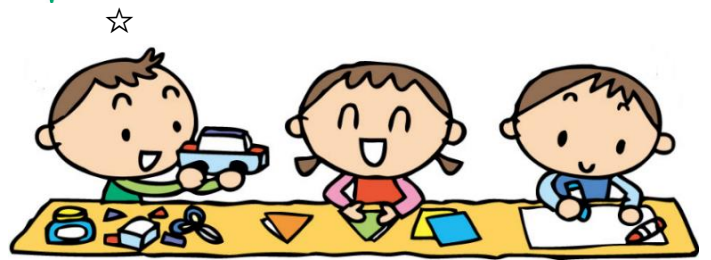

中学生タイム (卓球)

毎週土曜日 2:00～2:30

一般利用児童の

ランチ・おやつタイムについて

ランチタイム・・・12:30～1:00
おやつタイム・・・3:30～4:00

児童館に来たら...

手洗い、消毒をして遊びましょう。また、遊びに来るときは、必ずお家の人に伝えてから来るようにしましょう。

児童引取人登録書について

震度5弱以上の地震発生時のお子さんの引き渡しが児童館での緊急時の連絡のため、「児童引取人登録書」の提出をお願いいたします。
今年度用紙を渡しますのでご提出ください。

竹馬タイム

火曜日・木曜日
時間は、館内のお知らせ
を見てください。

一輪車タイム

月曜日・水曜日
時間は、館内のお知らせ
を見てください。

徳持児童館では安全計画に基づき、日常的な安全点検や、定期的な避難訓練、交通安全訓練等を実施していきます。適宜施設内掲示等でお知らせしますので、ご家庭でもぜひ訓練の様子などをお子様と共有していただき、災害時の対応などを考える機会としてください。