



# にしこうじやじどうかん



## 1月のおしらせ (乳幼児向き)



感染症対策のため、ご利用の際は、手洗い、手指消毒のご協力をお願いいたします。

大田区西糞谷 1-12-10

施設案内

電話・FAX/ 3743-0997

開館時間/ 午前9時～午後5時

休館日/日曜日・法律に定める休日

(5/5を除く) 年末年始(12/29～1/3)



### ＜乳幼児ファミリーおけプログラム＞

★**たいそうタイム**(遊戯室) 月曜日～木曜日

11:00～11:15

＜内容＞ 体操・手遊び・読み聞かせなど

※15日(水)、21日(火)は、休み

★**サンサンタイム**(遊戯室) 金曜日

11:00～11:30

＜内容＞ 体操・手遊び・読み聞かせ・工作  
運動遊び・音楽遊び・誕生会など

10日 ペープサート 17日 ボールあそび  
24日 つみきと組木シアター 31日 誕生会

★**みんなあつまれ!たいそうタイム**(遊戯室) 土曜日

11:00～11:15

＜内容＞ 体操・手遊び・読み聞かせなど

### ＜0歳児ファミリー・プレママ・プレパパおけ＞

場所:赤ちゃんルーム

★**赤ちゃんタイムモーニング** 月曜日・水曜日・金曜日

10:30～11:00

1歳の誕生会は赤ちゃんタイムの中で行います!

※24日(金)、31日(金)は、遊戯室で行います

★**赤ちゃんタイムアフタヌーン** 火曜日・木曜日

2:30～3:00

＜内容＞

ふれあい遊び・交流・情報交換体重測定など

♣ ランチタイムについて ♣

11:30～1:00 (月～土)

場所:赤ちゃんルーム、当日予約

詳細は、館内のポスターをごらんください。

**子育て相談** お気軽に職員まで、ご相談ください。  
**利用登録カードの提出をおねがいします**

「子育て講座」の動画配信中

ぜひご覧ください。

右のQRコードからどうぞ。



### 栄養相談 幼児のお弁当作り

15日(水) (遊戯室)

講話 11:00～11:20

個別相談 11:25～11:55 2組

\* 個別相談は申込制:来館受付中



工作タイム(多目的室) 「くるくるたこを作ろう」

20日(月)、22日(水) 10:00～10:55

### 子育て講座

21日(火) (遊戯室)

「親子で楽しむ英語あそび」

講師 ハビック真由香 氏

1部 10:30～11:10 0歳～1歳

2部 11:20～12:00 1歳以上

各回20名

\* 申込受付 1月7日(火)～

来館・電話受付開始

定員にないしだい、  
締め切ります。



誕生日ウィーク 27日(月)～31日(金)

9:00～3:00

1月生まれのおともだち

記念撮影と手形カードを作しましょう。



27日(月)は定期清掃、24日(金)、31日(金)は親支援プログラムのため、使えるお部屋が限られる場合があります。ご協力お願いいたします。





# にしこうじやじどうかん



## 1月のおしらせ

しょうちゅうがくせい へ  
**(小中学生向け)**

大田区西糀谷 1-12-10

施設案内

電話・FAX/ 3743-0997

開館時間/ 午前9時～午後5時

休館日/日曜日・法律に定める休日

(5/5を除く) 年末年始(12/29～1/3)



かんせんしょうたいさく

感染症対策のため、ご利用の際は、手洗い、手指消毒のご協力をお願いいたします。

こりよう さい

て あら

てゆびしょうどく

こきょうりよく

おねが



### ◆ スポーツチャンバラ ◆

### ◆ つくいんぽこうさく ◆

◆ 15日(水曜日)3:30～4:30 ◆

◆ 「びゅんびゅんぼうをつくろう」 ◆

せんせい  
先生がきておしえてくれます。

◆ 21日(火曜日)、22日(水曜日) ◆

◆ 2:30～4:15 ◆

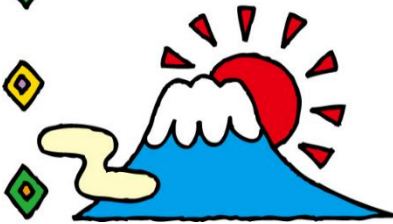

#### 《ランチタイム・おやつについて》

おやつ：3：30～4：15

ランチ：12：00～1：00 (がっこうがやすみのひ)

#### ★ゆうぎしつのおそびについて (よてい) ★

(月・水・金)

- 3：10～3：30 いちりんしゃ
- 3：30～3：50 フリータイム ★
- 3：55～4：50 学年別のボールあそび
- 4：50～5：00 中学生タイム ボール他

(火・木) ※ボールタイムはおやすみ

- 3：10～3：45 フリータイム
- 3：50～4：10 いちりんしゃ
- 4：15～4：50 たつきゅう、フリータイム

- (土)
- 3：10～3：30 いちりんしゃ
- 3：30～4：15 たつきゅう、フリータイム
- 4：15～4：30 中学生タイム たつきゅう・ボール他
- 4：30～4：50 フリータイム

#### ★ ひなんくんれん ★ 避難訓練

毎月1回おこないます。自分の命を守る訓練ですので、参加してください。

#### ★ その他

※ お金やおもちゃなど大事なものは持ってこないようにしましょう。(カードやゲーム機は持ってこないでください)

※ 学校からお家に帰ってあそびにきてください。

◎キックボード、ローラーボードには、のってこないでね。

#### じどうひきとりにとろうくしょ ていしゅつ 児童引取人登録書の提出について

毎年の提出が必要です

※ 施設利用時に震度5弱以上の地震が発生した場合  
保護者もしくは児童引取人登録書に記入されている方が  
引き取りに来られるまで、お子さんをお預かりします。