

# 池上児童館



大田区池上 5-9-9

電話・FAX/3751-6603

開館時間/午前9時～午後5時



## 12月のおしらせ (乳幼児向け)

休館日/日曜日・法律に定める休日(5/5を除く)

年末年始(12/29～1/3)

### ファミリールーム(子育てひろば 乳幼児利用)について

●ランチタイム 11:30～1:00

感染症対策のため、ご利用の際は、手洗い・消毒のご協力をお願いいたします。

●午前と午後で、利用できるお部屋が異なります。詳しくは館内掲示をご確認ください。



## 12月 乳幼児ほっとタイムプログラム

月	火	水	木	金	土	日
						1 おやすみ
2 ペンギン	3 ペンギン	4 ペンギン	5 ペンギン	6 うさぎ	7 うさぎ	8 おやすみ
9 ペンギン	10 ペンギン	11 ペンギン	12 ペンギン	13 うさぎ	14 うさぎ	15 おやすみ
16 ペンギン	17 ペンギン	18 ペンギン	19 ペンギン	20 うさぎ	21 うさぎ	22 おやすみ
23 うさぎ	24	25	26	27	28	29 おやすみ
30 おやすみ	31 おやすみ	小学生長期休業のため、ファミリータイムはお休みです。				
行事やプログラム等は変更や中止になる場合があります。館内掲示等でご確認ください。 12月29日(日)～1月3日(金)は休館となります。1月4日(土)から開館します。						

**ペンギンタイム**  
(遊戯室)  
月・火・水曜日  
10:30～10:50  
《対象》乳幼児ファミリー  
体操、手遊び、読み聞かせなど  
～18日(水)まで

**コアラタイム**  
(学童保育室)  
金曜日  
10:30～10:50  
《対象》0歳児ファミリー、プレママ・プレパパ  
6日 情報交換  
13日 おおきくなったかな  
20日 合同お誕生会  
～20日(金)まで

**カンガルータイム**  
(遊戯室)  
金曜日  
10:30～10:50  
《対象》おおむね1歳児～  
6日 おおきくなったかな  
13日 工作  
20日 合同お誕生会  
～20日(金)まで

☆ \*メリーパーティー\* ☆  
～PFC ペンギン ファンタジー サーカス～  
**12月23日(月)**  
10:30～11:15  
ごちそうを集めて  
お部屋を飾り付け♪  
パーティーの準備をしよう!  
Happy Xmas

**ウサギタイム**(遊戯室)  
木曜日 9:00～11:30  
《対象》乳幼児ファミリー  
～19日(木)まで

**電車で遊ぼう**(遊戯室)  
21日 土曜日 10:30～11:30  
《対象》乳幼児ファミリー  
電車のおもちゃで遊べます☆

**子育て相談**  
育児に関するお悩みをお伺いします。  
お気軽に職員までお声掛けください。

**ファミリールーム登録書**  
緊急時の連絡先として1年に1度、登録書の提出をお願いしています。

**子育て講座**  
大田区では子育て講座の動画を配信中です。ぜひご覧ください。



12月2日(月)は定期清掃のため、使えるお部屋が限られる場合があります。ご協力をお願いいたします。

# いけがみじどうかん

大田区池上 5-9-9

電話・FAX/3751-6603

開館時間/午前9時～午後5時

休館日/日曜日・法律に定める休日(5/5を除く)

年末年始(12/29～1/3)



## 12月のおしらせ (小学生以上向け)

●ランチタイム 12:00～1:00

●おやつタイム 3:30～4:00

●感染症対策のため、ご利用の際は手洗い・消毒のご協力をお願いいたします。



工作タイム

～創造時間～

『あみあみリース』

16日(月)～20日(金) 2:30～4:00

水引でリースに挑戦!

期間中、1日ひとり1つ作れます♪

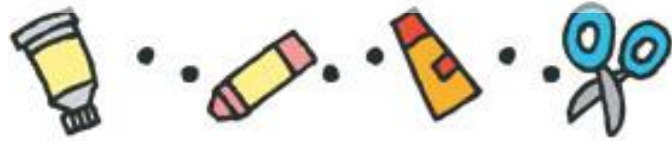

\*メリーパーティー\*

～IFC イケジ ファンタスティック チルドレン～

12月25日(水)3:45～4:30

みんなでツリーの飾りつけ!

あれ?オーナメントはどこ?!

さが探して見つけてパーティータイム!

卓球タイム

毎週土曜日

2:30 ~ 4:00

※3年生以上対象※

3年生以上が参加できます。

卓球台は譲り合っています。



一輪車タイム

毎週金曜日

3:30 ~ 4:20

学年ごとに一輪車ができます。

時間は毎回変わります。

遊戯室前のホワイトボードを

確認してね♪



中高生タイム

毎週月曜日・水曜日

5:00 ~ 7:00

※中学生・高校生対象※

卓球、おしゃべりなど♪

行事やプログラムは、変更や中止になる場合があります。

ご了承ください。



じどうかん ねが 児童館からお願い

- お弁当やおやつとの交換は禁止です。ゴミは必ず持ち帰りましょう。
- ランチタイム、おやつタイム以外の時間は、水分補給以外の飲食はできません。
- 児童館敷地内でのゲームや携帯電話、スマートホンの使用はできません。

～保護者の方へ～

- 児童館を利用する際は、児童引取人登録書(桃色)の提出をお願いいたします。
- 就学前のお子さんにつきましては、保護者の付き添いが必要です。